



Secretaria da Micro e Pequena Empresa  
Secretaria da Racionalização e Simplificação  
Departamento de Registro Empresarial e Integração



REQUERIMENTO DE EMPRESÁRIO

Folhas 2/2

NÚMERO DE IDENTIFICAÇÃO DO REGISTRO DE EMPRESA - NIRE DA SEDE 21102177381		NIRE DA FILIAL (proceder somente se ato referente a filial) XXX	
NOME DO EMPRESÁRIO (completo, sem abreviatura) CLENILDA SILVA E SILVA ALVES			
NACIONALIDADE BRASILEIRA		ESTADO CIVIL CASADO(A)	
SEXO Feminino	REGIME DE BENS (se casado) Comunhão Parcial		
FILHO DE (pai) JOAQUIM GOMES SILVA		(mãe) MARIA DO SOCORRO SILVA E SILVA	
NASCIDO EM (data de nascimento) 16/06/1973	DOCUMENTO DE IDENTIFICAÇÃO (numero) 0496192320139	Orgão emissor SESP	UF (estado) MA CPF (numero) 509.073.953-68
EMANCIPADO POR (forma de emancipação - somente no caso de menor) XXX			
DOMICILIADO NA (LOGRADOURO - rua, av., etc.) RUA 15			NÚMERO 02
COMPLEMENTO QDA 39, RESIDENCIAL PRIMAVERA	BAIRRO/DISTRITO COHAMA	CEP 65062-703	CÓDIGO DO MUNICÍPIO (Uso da Junta Comercial) 002587 - São Luís
MUNICÍPIO São Luís			UF MA
declara, sob as penas da lei, não estar impedido de exercer atividade empresarial, que não possui outro registro de empresário e requer:			
A JUNTA COMERCIAL DO ESTADO DO MARANHÃO		A JUNTA COMERCIAL DO XXX	
CÓDIGO E DESCRIÇÃO DO ATO 002 - ALTERAÇÃO		CÓDIGO E DESCRIÇÃO DO ATO XXX	
CÓDIGO E DESCRIÇÃO DO EVENTO 021 - ALTERAÇÃO DE DADOS (EXCETO NOME EMPRESARIAL)		CÓDIGO E DESCRIÇÃO DO EVENTO XXX	
NOME EMPRESARIAL C. S. E SILVA ALVES - EPP			ENQUADRAMENTO EPP (Empresa de Pequeno Porte)
LOGRADOURO (rua, av., etc.) AVENIDA DANIEL DE LA TOUCHE			NÚMERO 1440
COMPLEMENTO LOJA 314	BAIRRO/DISTRITO COHAMA	CEP 65074-115	CÓDIGO DO MUNICÍPIO (Uso da Junta Comercial) 002587 - São Luís
MUNICÍPIO São Luís	UF MA	PAÍS BRASIL	CORREIO ELETRÔNICO (E-MAIL) macroconsultoriacssa@hotmail.com
VALOR DO CAPITAL - R\$ 50.000,00	VALOR DO CAPITAL - (por extenso) cinquenta mil reais		
CODIGO DE ATIVIDADE ECONÔMICA (CNAE - Final) Atividade Principal 8599604 Atividade Secundária	Descrição de Objeto de organização de feiras, congressos, exposições e festas 8599603 Treinamento em informática		
DATA DE INÍCIO DAS ATIVIDADES 01/08/2006	NÚMERO DE INSCRIÇÃO NO CNPJ 06.201.244/0001-44	TRANSFERÊNCIA DE SEDE OU DE FILIAL DE OUTRA UF NIRE ANTERIOR	UF MA
DATA ASSINATURA 07/01/2019	ASSINATURA DO EMPRESÁRIO <i>Clenilda Silva e Silva Alves</i>		
PARA USO EXCLUSIVO DA JUNTA COMERCIAL			
DEFERIDO. PUBLIQUE-SE E ARQUIVE-SE		AUTENTICAÇÃO	
		 MA2190002296034	

PARA USO EXCLUSIVO DA JUNTA COMERCIAL

\* Este documento foi gerado no portal Empresa Fácil

JUCEMA

CERTIFICO O REGISTRO EM 10/01/2019 16:12 SOB Nº 20190010428.  
PROTOCOLO: 190010428 DE 10/01/2019. CÓDIGO DE VERIFICAÇÃO:  
11900091596. NIRE: 21102177381.

C. S. E SILVA ALVES - EPP

Lílian Theresa Rodrigues Mendonça  
SECRETÁRIA-GERAL  
SÃO LUÍS, 10/01/2019  
www.empresafacil.ma.gov.br

A validade deste documento, se impresso, fica sujeito à comprovação de sua autenticidade nos respectivos portais.  
Informando seus respectivos códigos de verificação



Secretaria da Micro e Pequena Empresa  
Secretaria da Racionalização e Simplificação  
Departamento de Registro Empresarial e Integração



REQUERIMENTO DE EMPRESÁRIO

Folhas 1/2

NÚMERO DE IDENTIFICAÇÃO DO REGISTRO DE EMPRESA - NIRE DA SEDE 21102177381		NIRE DA FILIAL (preenchida somente se ato referente a filial) XXX	
NOME DO EMPRESÁRIO (completo, sem abreviaturas) CLENILDA SILVA E SILVA ALVES			
NACIONALIDADE BRASILEIRA		ESTADO CIVIL CASADO(A)	
SEXO Feminino	REGIME DE BENS (se casado) Comunhão Parcial		
FILHO DE (pai) JOAQUIM GOMES SILVA		(mãe) MARIA DO SOCORRO SILVA E SILVA	
NASCIDO EM (data de nascimento) 16/06/1973	DOCUMENTO DE IDENTIFICAÇÃO (numero) 0496192320139	Órgão emissor SESP	UF (estado) MA
EMANCIPADO POR (forma de emancipação - informe no caso de morte) XXX			
DOMICILIADO NA (LOGRADOURO - rua, av., etc.) RUA 15			NÚMERO 02
COMPLEMENTO QDA 39, RESIDENCIAL PRIMAVERA	BARRIO/DISTRITO COHAMA	CEP 65062-703	CÓDIGO DO MUNICÍPIO (Use de Junta Comercial) 002587 - São Luís
MUNICÍPIO São Luís			UF MA
<b>declara, sob as penas da lei, não estar impedido de exercer atividade empresária, que não possui outro registro de empresário e requer:</b>			
A JUNTA COMERCIAL DO ESTADO DO MARANHÃO		A JUNTA COMERCIAL DO XXX	
CÓDIGO E DESCRIÇÃO DO ATO 002 - ALTERAÇÃO		CÓDIGO E DESCRIÇÃO DO ATO XXX	
CÓDIGO E DESCRIÇÃO DO EVENTO 021 - ALTERAÇÃO DE DADOS (EXCETO NOME EMPRESARIAL)		CÓDIGO E DESCRIÇÃO DO EVENTO XXX	
NOME EMPRESARIAL C. S. E SILVA ALVES - EPP			ENQUADRAMENTO EPP (Empresa de Pequeno Porte)
LOGRADOURO (rua, av., etc.) AVENIDA DANIEL DE LA TOUCHE			NÚMERO 1440
COMPLEMENTO LOJA 314	BARRIO/DISTRITO COHAMA	CEP 65074-115	CÓDIGO DO MUNICÍPIO (Use de Junta Comercial) 002587 - São Luís
MUNICÍPIO São Luís		UF MA	PAÍS BRASIL
CORREIO ELETRÔNICO (E-MAIL) macroconsultoriacssa@hotmail.com			
VALOR DO CAPITAL - R\$ 50.000,00	VALOR DO CAPITAL - (por extenso) cinquenta mil reais		
CÓDIGO DE ATIVIDADE ECONÔMICA (CNAE Fiscal) Atividade Principal 8599604 Atividade Secundária 4321500, 4641903, 4742500, 6202300, 6203100, 7711000, 7733100, 8230001, 8599603	Descrição do Objeto 8599604 Treinamento em desenvolvimento profissional e gerencial 4321500 Instalação e manutenção elétrica 4641903 Comércio atacadista de artigos de armário 4742300 Comércio varejista de material elétrico 6202300 Desenvolvimento e licenciamento de programas de computador customizáveis 6203100 Desenvolvimento e licenciamento de programas de computador não-customizáveis 7711000 Locação de automóveis sem condutor 7733100 Aluguel de máquinas e equipamentos para escritório 8230001 Serviços		
DATA DE INÍCIO DAS ATIVIDADES 01/08/2006	NÚMERO DE INSCRIÇÃO NO CNPJ 08.201.244/0001-44	TRANSFERÊNCIA DE SEDE OU DE FILIAL DE OUTRA UF/NIRE ANTERIOR	UF
DATA ASSINATURA 07/01/2019	ASSINATURA DO EMPRESÁRIO Clenilda Silva e Silva Alves		
PARA USO EXCLUSIVO DA JUNTA COMERCIAL			
DEFERIDO, PUBLIQUE-SE E ARQUIVE-SE		AUTENTICAÇÃO	
		 MA2190002296034	

PARA USO EXCLUSIVO DA JUNTA COMERCIAL

\* Este documento foi gerado no portal Empresa Fácil

JUCEMA

CERTIFICO O REGISTRO EM 10/01/2019 16:12 SOB Nº 20190010428.  
PROTÓCOLO: 190010428 DE 10/01/2019. CÓDIGO DE VERIFICAÇÃO:  
11900091596. NIRE: 21102177381.  
C. S. E SILVA ALVES - EPP

Lílian Theresa Rodrigues Mendonça  
SECRETÁRIA-GERAL  
SÃO LUÍS, 10/01/2019  
www.empresafacil.ma.gov.br

A validade deste documento, se impresso, fica sujeito à comprovação de sua autenticidade nos respectivos portais.  
Informando seus respectivos códigos de verificação



REPUBLICA FEDERAL DO BRASIL

ESTADO DO MARANHÃO  
SECRETARIA DE ESTADO DA SEGURANÇA PÚBLICA  
DELEGACIA GERAL DE POLÍCIA CIVIL  
INSTITUTO DE IDENTIFICAÇÃO  
MA194504368



ASSINATURA DO TITULAR  
*Cleonilda Silva e Silva Alves*

CARTEIRA DE IDENTIDADE

VALIDA EM TODO O TERRITÓRIO NACIONAL

REGISTRO GERAL 049619232013-9 DATA DE EXPEDIÇÃO 18/06/2015

NOME CLEONILDA SILVA E SILVA ALVES

RAZÃO SOCIAL JOAQUIM GOMES SILVA E MARIA DO SOCORRO SILVA E SILVA

NACIONALIDADE PRESIDENTE DUTRA - MA DATA DE NASCIMENTO 12/06/1973

DOC ORDEM CASAM. N.3064 FLS.83 LIV.20 B

C/P 509073953-68 RG ANTERIOR 0000001708264

SÃO LUIS-MA

ASSINATURA DO DIRETOR  
*M. C. S.*

LEI N° 7116 DE 29/09/83 VIA-02

PREFEITURA MUN DE DOM PEDRO/MA  
Certifico que a presente cópia  
confere com o original.

Ass. 





REPÚBLICA FEDERATIVA DO BRASIL  
CADASTRO NACIONAL DA PESSOA JURÍDICA

NÚMERO DE INSCRIÇÃO 08.201.244/0001-44 MATRIZ	COMPROVANTE DE INSCRIÇÃO E DE SITUAÇÃO CADASTRAL	DATA DE ABERTURA 04/08/2006	
NOME EMPRESARIAL C. S. E SILVA ALVES			
TÍTULO DO ESTABELECIMENTO (NOME DE FANTASIA) MACRO CONSULTORIA E TREINAMENTO	PORTE EPP		
CÓDIGO E DESCRIÇÃO DA ATIVIDADE ECONÔMICA PRINCIPAL 85.99-6-04 - Treinamento em desenvolvimento profissional e gerencial			
CÓDIGO E DESCRIÇÃO DAS ATIVIDADES ECONÔMICAS SECUNDÁRIAS 43.21-5-00 - Instalação e manutenção elétrica 46.41-9-03 - Comércio atacadista de artigos de armarinho 47.42-3-00 - Comércio varejista de material elétrico 62.02-3-00 - Desenvolvimento e licenciamento de programas de computador customizáveis 62.03-1-00 - Desenvolvimento e licenciamento de programas de computador não-customizáveis 77.11-0-00 - Locação de automóveis sem condutor 77.33-1-00 - Aluguel de máquinas e equipamentos para escritórios 82.30-0-01 - Serviços de organização de feiras, congressos, exposições e festas 85.99-6-03 - Treinamento em informática			
CÓDIGO E DESCRIÇÃO DA NATUREZA JURÍDICA 213-5 - Empresário (Individual)			
LOGRADOURO AV DANIEL DE LA TOUCHE	NÚMERO 1440	COMPLEMENTO LOJA 314	
CEP 65.074-115	BAIRRO/DISTRITO COHAMA	MUNICÍPIO SAO LUIS	UF MA
ENDEREÇO ELETRÔNICO	TELEFONE (98) 3256-4227/ (98) 3256-4227		
ENTE FEDERATIVO RESPONSÁVEL (EFR) *****			
SITUAÇÃO CADASTRAL ATIVA	DATA DA SITUAÇÃO CADASTRAL 04/08/2006		
MOTIVO DE SITUAÇÃO CADASTRAL			
SITUAÇÃO ESPECIAL *****	DATA DA SITUAÇÃO ESPECIAL *****		

Aprovado pela Instrução Normativa RFB nº 1.863, de 27 de dezembro de 2018.

Emitido no dia 29/04/2021 às 19:40:02 (data e hora de Brasília).

Página: 1/1



MINISTÉRIO DA FAZENDA  
Secretaria da Receita Federal do Brasil  
Procuradoria-Geral da Fazenda Nacional



**CERTIDÃO NEGATIVA DE DÉBITOS RELATIVOS AOS TRIBUTOS FEDERAIS E À DÍVIDA ATIVA DA UNIÃO**

Nome: **C. S. E SILVA ALVES**  
CNPJ: **08.201.244/0001-44**

Ressalvado o direito de a Fazenda Nacional cobrar e inscrever quaisquer dívidas de responsabilidade do sujeito passivo acima identificado que vierem a ser apuradas, é certificado que não constam pendências em seu nome, relativas a créditos tributários administrados pela Secretaria da Receita Federal do Brasil (RFB) e a inscrições em Dívida Ativa da União (DAU) junto à Procuradoria-Geral da Fazenda Nacional (PGFN).

Esta certidão é válida para o estabelecimento matriz e suas filiais e, no caso de ente federativo, para todos os órgãos e fundos públicos da administração direta a ele vinculados. Refere-se à situação do sujeito passivo no âmbito da RFB e da PGFN e abrange inclusive as contribuições sociais previstas nas alíneas 'a' a 'd' do parágrafo único do art. 11 da Lei nº 8.212, de 24 de julho de 1991.

A aceitação desta certidão está condicionada à verificação de sua autenticidade na Internet, nos endereços <<http://rfb.gov.br>> ou <<http://www.pgfn.gov.br>>.

Certidão emitida gratuitamente com base na Portaria Conjunta RFB/PGFN nº 1.751, de 2/10/2014.  
Emitida às 18:15:27 do dia 29/04/2021 <hora e data de Brasília>.  
Válida até 26/10/2021.

Código de controle da certidão: **A201.AC79.D3CD.A1A5**  
Qualquer rasura ou emenda invalidará este documento.



PREFEITURA DE SÃO LUÍS  
SECRETARIA MUNICIPAL DE FAZENDA

**2021**

**ALVARÁ DE LICENÇA E FUNCIONAMENTO**  
FINALIDADE: FUNCIONAMENTO DE ESTABELECIMENTO

INSCRIÇÃO MUNICIPAL	CPF/CNPJ	NÚMERO DE CONTROLE
57834005	08.201.244/0001-44	92120211927297
<b>RAZÃO SOCIAL</b>		
C. S. E SILVA ALVES - EPP		
<b>NOME FANTASIA</b>		
MACRO CONSULTORIA E TREINAMENTO		
<b>LOCALIZAÇÃO</b>	<b>INSCRIÇÃO IMOBILIÁRIA</b>	
AV DANIEL DE LA TOUCHE Nº 1440, COHAMA 65061022 -SAO LUIS-MA		

**CNAE Principal e Secundários**  
859960400 - TREINAMENTO EM DESENVOLVIMENTO PROFISSIONAL E GERENCIAL

PREFEITURA MUN. DE DOM PEDRO/MA  
Certifico que a presente cópia  
confere com o original.  
Ass.

**RESTRIÇÕES**

Este contribuinte está autorizado a desenvolver as atividades acima elencadas e firma compromisso, sob as penas da lei, de que conhece e atende os requisitos legais exigidos para funcionamento e exercício das atividades econômicas constantes do objeto social, no que respeita ao uso e ocupação do solo, as atividades domiciliares e restrições ao uso de espaços públicos, acessibilidade e de segurança sanitária, ambiental e de prevenção contra incêndios e pânico. O contribuinte reconhece que o não atendimento a estes requisitos acarretará a suspensão e a cassação subsequente do Alvará de Funcionamento, nos termos da legislação vigente.

**NOTA: ESTE ALVARÁ DEVE SER AFIXADO EM LOCAL VISÍVEL E ACESSÍVEL À FISCALIZAÇÃO.**

**VALIDADE: 31/12/2021**

**CÓDIGO DE AUTENTICIDADE:**  
**D87F5A220B38EE01E5270120FE3FC6CC**



**GOVERNO DO ESTADO DO MARANHÃO  
SECRETARIA DE ESTADO DA FAZENDA**

**CERTIDÃO NEGATIVA DE DÍVIDA ATIVA**

Nº Certidão: 054425/21

Data da

10/08/2021 10:34:54

Inscrição Estadual: 125870124

CPF/CNPJ: 08201244000144

Razão Social: C S E SILVA ALVES

Endereço: AVE DANIEL DE LA TOUCHE, 1440 LOJA 314 CEP: 65074115

Telefone: (98)32564227

Município: SAO LUIS

UF: MA

Certificamos que, após a realização das consultas procedidas no sistema desta Secretaria e na forma do disposto do artigo 156, da lei nº 2.231, de 29/12/1962, substanciado pelos artigos 240 a 242 da lei nº 7.799, de 19/12/2002, bem como prescreve o artigo 205 da lei nº 5.172, de 25 de outubro de 1966 (Código Tributário Nacional) não constam débitos inscritos na Dívida Ativa, em nome do sujeito passivo acima identificado.

**Validade da Certidão: 120 (cento e vinte) dias: 08/12/2021.**

A autenticidade desta certidão deverá ser confirmada no endereço:  
<http://portal.sefaz.ma.gov.br/>, clicando no item "Certidões" e em seguida em "Validação de Certidão Negativa de Dívida Ativa".

**CERTIDÃO EMITIDA GRATUITAMENTE.**

Data Impressão: 01/09/2021 12:15:00



**GOVERNO DO ESTADO DO MARANHÃO  
SECRETARIA DE ESTADO DA FAZENDA**

**CERTIDÃO NEGATIVA DE DÉBITO**

Nº Certidão: 194813/21

Data da

10/08/2021 10:35:32

Inscrição Estadual: 125870124

CPF/CNPJ: 08201244000144

Razão Social: C S E SILVA ALVES

Endereço: AVE DANIEL DE LA TOUCHE, 1440 LOJA 314 CEP: 65074115

Telefone: (98)32564227

Município: SAO LUIS

UF: MA

Certificamos que, após a realização das consultas procedidas no sistema desta Secretaria, substanciado pelos artigos 240 a 242, da lei nº 7.799, de 19/12/2002 e disposto no artigo 205 da lei nº 5.172, de 25 de outubro de 1966 (Código Tributário Nacional), não constam débitos relativos aos tributos estaduais, administrados por esta Secretaria, em nome do sujeito passivo acima identificado. Ressalvado, todavia, à Fazenda Pública Estadual o direito da cobrança de dívidas que venham a ser apuradas e não alcançadas pela decadência.

**Validade da Certidão: 120 (cento e vinte) dias: 08/12/2021.**

A autenticidade desta certidão deverá ser confirmada no endereço:  
<http://portal.sefaz.ma.gov.br/>, clicando no item "Certidões" e em seguida em "Validação de Certidão Negativa de Débito".

**CERTIDÃO EMITIDA GRATUITAMENTE.**

Data Impressão: 01/09/2021 12:11:41





PREFEITURA DE SAO LUÍS  
SECRETARIA MUNICIPAL DA FAZENDA  
CERTIDÃO NEGATIVA

Número da Certidão: 00006356772021

Validade: 04/12/2021

CERTIFICAMOS QUE ATÉ A PRESENTE DATA NÃO CONSTA DÉBITO FISCAL RELATIVO A PESSOA JURÍDICA, DESCRITA ABAIXO, RESERVA-SE O DIREITO DE A FAZENDA MUNICIPAL COBRAR DÍVIDAS POSTERIORMENTE COMPROVADAS, HIPÓTESE PREVISTA NOS ARTIGOS 80 E 146, DA LEI 6.289, DE 28/12/2017 DO CÓDIGO TRIBUTÁRIO MUNICIPAL.

DADOS DA PESSOA JURÍDICA	
CNPJ: 08.201.244/0001-44	Inscrição Municipal: 57834005
Razão Social: C. S. E SILVA ALVES - EPP	
ATIVIDADE ECONÔMICA PRINCIPAL	
859960400 - TREINAMENTO EM DESENVOLVIMENTO PROFISSIONAL E GERENCIAL	
ENDEREÇO DE LOCALIZACAO	
Logradouro: AVENIDA DANIEL DE LA TOUCHE	
Número: 1440	Complemento:
Bairro: COHAMA	
Município: SAO LUIS - MA	CEP: 65061022

A presente certidão, sem conter rasuras, tem sua eficácia até a data de validade acima informada, tendo sido lavrada em São Luís (MA), em **06 de agosto de 2021 às 11:59**, sob o código de autenticidade nº **7243D83D17A752DA451AE7D1596AC1CF**.

A autenticidade desta certidão poderá ser confirmada na Internet, em  
<https://stm.semfaz.saoluis.ma.gov.br/validacaocertidao>.

**"NÃO É VÁLIDA A CERTIDÃO QUE CONTIVER EMENDAS, RASURAS OU ENTRELINHAS."**



## Certificado de Regularidade do FGTS - CRF

**Inscrição:** 08.201.244/0001-44  
**Razão Social:** C S E SILVA ALVES EPP  
**Endereço:** AV DANIEL DE LA TOUCHE 1440 LOJA 314 / COHAMA / SAO LUIS / MA /  
65074-115

A Caixa Econômica Federal, no uso da atribuição que lhe confere o Art. 7, da Lei 8.036, de 11 de maio de 1990, certifica que, nesta data, a empresa acima identificada encontra-se em situação regular perante o Fundo de Garantia do Tempo de Serviço - FGTS.

O presente Certificado não servirá de prova contra cobrança de quaisquer débitos referentes a contribuições e/ou encargos devidos, decorrentes das obrigações com o FGTS.

**Validade:** 21/04/2021 a 18/08/2021

**Certificação Número:** 2021042101291530343603

Informação obtida em 28/05/2021 15:51:11

A utilização deste Certificado para os fins previstos em Lei esta condicionada a verificação de autenticidade no site da Caixa:  
**[www.caixa.gov.br](http://www.caixa.gov.br)**



PODER JUDICIÁRIO  
JUSTIÇA DO TRABALHO

Página



## CERTIDÃO NEGATIVA DE DÉBITOS TRABALHISTAS

Nome: C. S. E SILVA ALVES (MATRIZ E FILIAIS)

CNPJ: 08.201.244/0001-44

Certidão nº: 14295627/2021

Expedição: 29/04/2021, às 18:12:19

Validade: 25/10/2021 - 180 (cento e oitenta) dias, contados da data de sua expedição.

Certifica-se que **C. S. E SILVA ALVES (MATRIZ E FILIAIS)**, inscrito(a) no CNPJ sob o nº **08.201.244/0001-44**, **NÃO CONSTA** do Banco Nacional de Devedores Trabalhistas.

Certidão emitida com base no art. 642-A da Consolidação das Leis do Trabalho, acrescentado pela Lei nº 12.440, de 7 de julho de 2011, e na Resolução Administrativa nº 1470/2011 do Tribunal Superior do Trabalho, de 24 de agosto de 2011.

Os dados constantes desta Certidão são de responsabilidade dos Tribunais do Trabalho e estão atualizados até 2 (dois) dias anteriores à data da sua expedição.

No caso de pessoa jurídica, a Certidão atesta a empresa em relação a todos os seus estabelecimentos, agências ou filiais.

A aceitação desta certidão condiciona-se à verificação de sua autenticidade no portal do Tribunal Superior do Trabalho na Internet (<http://www.tst.jus.br>).

Certidão emitida gratuitamente.

### INFORMAÇÃO IMPORTANTE

Do Banco Nacional de Devedores Trabalhistas constam os dados necessários à identificação das pessoas naturais e jurídicas inadimplentes perante a Justiça do Trabalho quanto às obrigações estabelecidas em sentença condenatória transitada em julgado ou em acordos judiciais trabalhistas, inclusive no concernente aos recolhimentos previdenciários, a honorários, a custas, a emolumentos ou a recolhimentos determinados em lei; ou decorrentes de execução de acordos firmados perante o Ministério Público do Trabalho ou Comissão de Conciliação Prévia.



Descrição	Classificação	Exerc. Anterior	Exerc. Atual
<b>Ativo (7)</b>			
<b>Circulante (14)</b>			
<b>Disponível (21)</b>			
<b>Numerários em caixa (28)</b>			
Caixa (35)	1-1-01-01-01	71.522,93D	1.915,28D
=Numerários em caixa		*****71.522,93D	*****1.915,28D
<b>Banco c/ Movimento (42)</b>			
Banco do Brasil S/A. C/C 46477-5 (49)	1-1-01-02-01	824,04D	40.622,78D
=Banco c/ Movimento		*****824,04D	*****40.622,78D
<b>Aplicações (70)</b>			
Aplicações c/civil (91)	1-1-01-04-01	13.299,65D	28.000,00D
Aplicações Smallcaps (84)	1-1-01-04-01	0,00D	32.000,00D
Ações Vale (2975)	1-1-01-04-02	0,00	12.000,00D
=Aplicações		*****13.299,65D	*****72.000,00D
=Disponível		*****85.646,62D	*****114.538,06D
<b>Creditos a receber (126)</b>			
Clientes (2303)	1-1-05-02	51.871,40D	0,00
=Creditos a receber		*****51.871,40D	*****0,00D
<b>Estoques (280)</b>			
Mercadorias Gerais (301)	1-1-12-04	0,00D	26.221,89D
=Estoques		*****0,00D	*****26.221,89D
<b>=T o t a l - Circulante</b>		<b>****137.518,02D</b>	<b>****140.759,95D</b>
<b>Permanente (385)</b>			
<b>Imobilizado (420)</b>			
Móveis e Utensílios (434)	1-3-02-04	9.473,09D	9.473,09D
Máquinas e Equipamentos (448)	1-3-02-07	44.030,32D	44.030,32D
Imoveis (2947)	1-3-02-12	55.500,00D	55.500,00D
=Imobilizado		****109.003,41D	****109.003,41D
<b>Depreciação / Amortização (469)</b>			
Deprec. Móveis e Utensílios (476)	1-3-03-06	2.528,33C	2.528,33C
Deprec. Instalações (483)	1-3-03-08	313,60C	313,60C
Deprec. Máquinas e Equipamentos (490)	1-3-03-09	17.532,19C	17.532,19C
Deprec. Imoveis (2961)	1-3-03-12	2.312,50C	2.312,50C
=Depreciação / Amortização		*****22.686,62C	*****22.686,62C
<b>=T o t a l - Permanente</b>		<b>*****86.316,79D</b>	<b>*****86.316,79D</b>
<b>=T o t a l - Ativo</b>		<b>****223.834,81D</b>	<b>****227.076,74D</b>

C. S. E SILVA ALVES - EPP

AV. Daniel de La Touche 1440 Loja 314 Cohama São Luis MA  
Balço Patrimonial encerrado em 31/12/2020

CNPJ: 08201244000146

Cep: 65074-115

NIRE: 21102177381



folha 2 de 8

Folha: 2

Descrição	Classificação	Exerc. Anterior	Exerc. Atual
<b>Passivo (644)</b>			
<b>Circulante (651)</b>			
<b>Imposto a pagar / recolher (728)</b>			
Simples nacional a recolher (791)	2-1-05-10	7.451,48C	0,00C
=Imposto a pagar / recolher		*****7.451,48C	*****0,00C
=T o t a l - Circulante		*****7.451,48C	*****0,00C
<b>Patrimônio líquido (931)</b>			
<b>Capital Social (938)</b>			
<b>Capital Social (945)</b>			
Capital Social - Clenilda S. e Silva Alves (952)	2-4-01-01-01	50.000,00C	50.000,00C
=Capital Social		*****50.000,00C	*****50.000,00C
=Capital Social		*****50.000,00C	*****50.000,00C
<b>Lucros / Prejuízos acumulados (1022)</b>			
Lucros Acumulados (1029)	2-4-05-01	166.383,33C	177.076,74C
=Lucros / Prejuízos acumulados		****166.383,33C	****177.076,74C
=T o t a l - Patrimônio líquido		****216.383,33C	****227.076,74C
=T o t a l - Passivo		****223.834,81C	****227.076,74C

C. S. E SILVA ALVES - EPP

CNPJ: 08201244000144 Nire: 21102177381 Data: 05/09/2017  
Endereço: AV. Daniel de La Touche, 1440 Cohama São Luís MA  
Balço Patrimonial em 31/12/2020

Cep: 65074-115



Página 3 de 8

Folha: 3

IMPORTA O PRESENTE BALANÇO PATRIMONIAL SOMANDO NO ATIVO E NO PASSIVO 227.076,74 (DUZENTOS E VINTE E SETE MIL, SETENTA E SEIS REAIS E SETENTA E QUATRO CENTAVOS) DE ACORDO COM A DOCUMENTAÇÃO QUE NOS FOI APRESENTADA.

São Luís, 31 de dezembro de 2020

CLENILDA SILVA E SILVA ALVES

Empresária  
CPF: 509.073.953-68  
RG: 1708264 Orgão: SSP/MA  
Expedição:

RAIMAR ALMEIDA PEREIRA  
TEC.CONTABIL

CPF: 093.876.413-68 CRC: MA 3675  
RG: 166689620016 Orgão: GEJSPC  
Expedição: 19/03/2001



C. S. ESILVA ALVES - EPP(00147)  
CNPJ: 08201244000144 NIRE: 21102177381 Data: 05/09/2017  
Endereço: AV. Daniel de La Touche 1440 Loja 314, Cohama, São Luís, MA  
Balanco de Resultado Econômico Sintética de 01/01/2020 até 31/12/2020

Diário :7 Folha: 1

Descrição	Classificação	Conta	Exercício Atual
<b>Receita</b>			
Receita bruta s/ vendas e serviços			
Receita bruta de venda	3-1-01	1190	159.200,00C
Receita bruta de serviços	3-1-02	1218	236.510,00C
<b>=T o t a l - Receita bruta s/ vendas e serviços</b>			<b>****395.710,00C</b>
Receita operacional			
Receita financeira	3-3-01	1302	2.445,61C
<b>=T o t a l - Receita operacional</b>			<b>*****2.445,61C</b>
<b>=T o t a l - Receita</b>			<b>****398.155,61C</b>
<b>Despesas</b>			
Custos diretos da produção			
Custos dos produtos vendidos	4-1-01	1463	3.064,51D
<b>=T o t a l - Custos diretos da produção</b>			<b>*****3.064,51D</b>
Custos indiretos da produção			
Custos com entregas	4-2-03	1680	8.396,77D
Impostos e taxas	4-2-12	2051	13.386,71D
<b>=T o t a l - Custos indiretos da produção</b>			<b>****21.783,48D</b>
Despesas gerais de produção			
Despesas gerais da administração	4-3-01	2100	281.341,10D
Despesas Tributárias	4-3-02	2219	20.115,71D
<b>=T o t a l - Despesas gerais de produção</b>			<b>****301.456,81D</b>
Despesas Financeiras			
Despesas Bancárias	4-4-03	3241	1.157,40D
<b>=T o t a l - Despesas Financeiras</b>			<b>*****1.157,40D</b>
<b>=T o t a l - Despesas</b>			<b>****327.462,20D</b>

RESULTADO DO EXERCÍCIO

RECEITAS-----> 398.155,61C  
DESPESAS + CUSTO-----> 327.462,20D  
LUCRO LÍQUIDO DO EXERCÍCIO: \*\*\*\*\*70.693,41

\*\*\*\*\* ( XXXXX )\*\*\*\*\*

C. S. E SILVA ALVES - EPP

08201244000144

AV. Daniel de La Touche 1440 Loja 314, Loja 314, Cohama, São Luis, MA

Demonstração do Resultado do Exercício em 31/12/2020

21102177381

Diário: 7

Folha: 2



IMPORTA A PRESENTE DEMONSTRAÇÃO DE RESULTADO COM LUCRO DE 70.693,41 (SETENTA MIL, SEISCENTOS E NOVENTA E TRÊS Reais E QUARENTA E UM CENTAVOS) DE ACORDO COM A DOCUMENTAÇÃO QUE NOS FOI APRESENTADA.

SÃO LUÍS, 31 DE DEZEMBRO DE 2020

CLENILDA SILVA E SILVA ALVES  
EMPRESÁRIA  
CPF: 509.073.953-68

RAIMAR ALMEIDA PEREIRA  
TEC. CONTABIL  
CPF: 093.876.413-68 CRCMA: 3675





C. S. E SILVA ALVES - EPP  
CNPJ: 08201244000144 NIRE: 21102177381 Data: 05/09/2017  
Endereço: AV. Daniel de La Touche 1440 Loja 314, Cohama, São Luis, MA  
Análise Econômica e Financeira de 01/01/2020 até 31/12/2020

Folha: 1

### Endividamento Total

Passivo Circulante + Passivo não Circulante (Obrigações a LP)	0,00	
<hr/>		= 0,00
Ativo	227.076,74	

Quanto menor, melhor. O capital de terceiros representa 0% do ativo total.

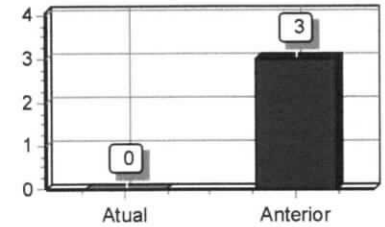

### Grau de Endividamento

Passivo Circulante + Passivo não Circulante (Obrigações a LP)	0,00	
<hr/>		= 0,00
Patrimônio Líquido	227.076,74	

Quanto menor, melhor. O capital de terceiros equivale a 0% do capital próprio.

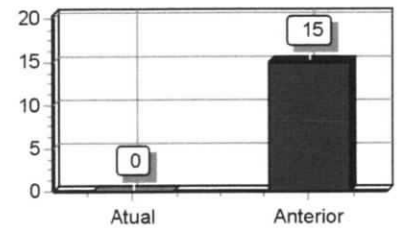

### Solvência Geral

Ativo	227.076,74	
<hr/>		= 0,00
Passivo Circulante + Passivo não Circulante (Obrigações a LP)	0,00	

Quanto maior, melhor. O investimento total equivale a 0 % do capital de terceiros.

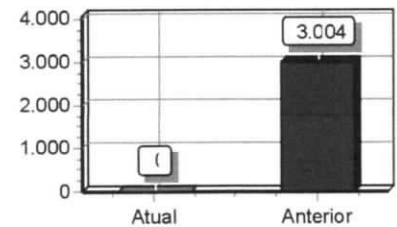

### Liquidez Geral

Ativo Circulante + Ativo Realizável a LP	140.518,02	
<hr/>		= 0,00
Passivo Circulante + Passivo Não-Circulante (Obrigações a LP)	0,00	

Quanto maior, melhor. A empresa possui R\$0,00 de ativo Circulante e ativo realizável a longo prazo para cada R\$1,00 de dívida total.

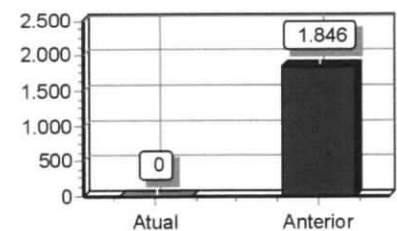



C. S. E SILVA ALVES - EPP  
CNPJ: 08201244000144 NIRE: 21102177381 Data: 05/09/2017  
Endereço: AV. Daniel de La Touche 1440 Loja 314, Cohama, São Luís, MA  
Análise Econômica e Financeira de 01/01/2020 até 31/12/2020

Folha: 2

Sob as penas da lei, declaramos que as informações aqui contidas são verdadeiras e nos responsabilizamos por todas elas de acordo com a documentação que nos foi apresentada.

São Luis, 31 de dezembro de 2020.

\_\_\_\_\_  
CLENILDA SILVA E SILVA ALVES  
Empresária  
CPF: 509.073.953-68  
RG: 1708264 Data Expedição:

\_\_\_\_\_  
RAIMAR ALMEIDA PEREIRA  
Tec. Contabil  
CPF: 093.876.413-68 CRC: MA 3675  
RG: 166689620016 Expedição: 19/03/2001



## ASSINATURA ELETRÔNICA

Certificamos que o ato da empresa C. S. E SILVA ALVES - EPP consta assinado digitalmente por:

IDENTIFICAÇÃO DO(S) ASSINANTE(S)	
CPF	Nome
09387641368	RAIMAR ALMEIDA PEREIRA
50907395368	CLENILDA SILVA E SILVA ALVES

**JUCEMA**

CERTIFICO O REGISTRO EM 28/04/2021 15:02 SOB Nº 20210578807.  
PROTOCOLO: 210578807 DE 28/04/2021.  
CÓDIGO DE VERIFICAÇÃO: 12102883430. CNPJ DA SEDE: 08201244000144.  
NIRE: 21102177381. COM EFEITOS DO REGISTRO EM: 28/04/2021.  
C. S. E SILVA ALVES - EPP

LÍLIAN THERESA RODRIGUES MENDONÇA  
SECRETÁRIA-GERAL  
[www.empresafacil.ma.gov.br](http://www.empresafacil.ma.gov.br)

A validade deste documento, se impresso, fica sujeito à comprovação de sua autenticidade nos respectivos portais, informando seus respectivos códigos de verificação.



Ministério da Indústria e Comércio Exterior e Serviços  
Secretaria Especial da Micro e Pequena Empresa  
Departamento de Registro Empresarial e Integração



JUCEMA

### TERMO DE AUTENTICAÇÃO - LIVRO DIGITAL

Declaro exatos os Termos de Abertura e de Encerramento do Livro Digital com características abaixo, conferido e autenticado por ANSELMO DIAS CARNEIRO LOPES FILHO, sob a autenticidade nº 12102932776 em 29/04/2021, protocolo 210584130. Para validação de Autenticação dos Termos, deverá ser acessado o Portal de Serviços / verificação de documentos do Empreendedor (<http://www.empresafacil.ma.gov.br>) e informar o código de verificação.

#### Identificação de Empresa

Nome Empresarial:	C. S. E SILVA ALVES - EPP
Número de Registro:	21102177381
CNPJ:	08201244000144
Município:	São Luís

#### Identificação de Livro Digital

Tipo de Livro:	DIÁRIO
Número de Ordem:	7
Período de Escrituração:	01/01/2020 - 31/12/2020

Assinante(s)	Nome	CRC/OAB
09387641368	RAIMAR ALMEIDA PEREIRA	MA36770
50907395368	CLENILDA SILVA E SILVA ALVES	

CERTIFICO A AUTENTICAÇÃO EM 29/04/2021 14:48:15 SOB Nº  
20210584130.  
PROTOCOLO: 210584130 DE 28/04/2021. CÓDIGO DE VERIFICAÇÃO:  
12102932776. NIRE: 21102177381.  
C. S. E SILVA ALVES - EPP

JUCEMA

ANSELMO DIAS CARNEIRO LOPES FILHO  
RESPONSÁVEL PELA AUTENTICAÇÃO  
SÃO LUÍS, 29/04/2021



C. S. E SILVA ALVES - EPP (00147)

Termo de Abertura

Diário : 007 Folha : 001

**TERMO DE ABERTURA**

CONTÉM ESTE LIVRO 57 (CINQUENTA E SETE) FOLHAS NUMERADAS MECANICAMENTE DE 1 (UM) A 57 (CINQUENTA E SETE), E SERVIRÁ DE LIVRO DIÁRIO NÚMERO 7 (SETE), REFERENTE AO PERÍODO DE ESCRITURAÇÃO DE 01/01/2020 ATÉ 31/12/2020.

EMPRESA: C. S. E SILVA ALVES - EPP  
ENDEREÇO: AV. DANIEL DE LA TOUCHE 1440 LOJA 314  
BAIRRO: COHAMA  
CIDADE: SÃO LUÍS/MA CEP: 65074-115

CNPJ: 08201244000144  
INSC. ESTADUAL: 125870124  
INSC. MUNICIPAL: 57834005  
CÓDIGO NIRE: 21102177381  
DATA CÓDIGO NIRE: 05/09/2017

REGISTRO JUNTA: 21102177381  
DATA REGISTRO JUNTA: 05/09/2017

CONFORME DETERMINA A IN DREI Nº 11/2013 ., DECLARAMOS QUE O PRESENTE LIVRO ENCONTRA-SE TOTALMENTE ESCRITURADO, DE ACORDO COM A DOCUMENTAÇÃO QUE NOS FOI APRESENTADA, CONTABILIZADA E DEVOLVIDA.

O PRESENTE VAI ABAIXO ASSINADO PELO TÉCNICO(A) RESPONSÁVEL, O SR RAIMAR ALMEIDA PEREIRA REGISTRADA NO C.R.C. SOB O NUM. MA 3675, REGISTRADO(A) NO C.P.F. SOB O NUM. 093.876.413-68.

SÃO LUÍS, MA, 01 DE JANEIRO DE 2020

---

CLENILDA SILVA E SILVA ALVES

CPF: 509.073.953-68

Empresária

---

RAIMAR ALMEIDA PEREIRA

TÉCNICO(A)

CRC MA 3675 CPF: 093.876.413-68



C. S. E SILVA ALVES - EPP (00147)

Termo de Encerramento

Diário : 007 Folha : 057

## TERMO DE ENCERRAMENTO

CONTÉM ESTE LIVRO 57 (CINQUENTA E SETE) FOLHAS NUMERADAS MECANICAMENTE DE 1 (UM) A 57 (CINQUENTA E SETE), E SERVIU DE LIVRO DIÁRIO NÚMERO 7 (SETE) REFERENTE AO PERÍODO DE ESCRITURAÇÃO DE 01/01/2020 ATÉ 31/12/2020.

EMPRESA: C. S. E SILVA ALVES - EPP  
ENDEREÇO: AV. DANIEL DE LA TOUCHE 1440 LOJA 314  
BAIRRO: COHAMA  
CIDADE: SÃO LUÍS/MA CEP: 65074-115

CNPJ: 08201244000144  
INSC. ESTADUAL: 125870124  
INSC. MUNICIPAL: 57834005  
CÓDIGO NIRE: 21102177381  
DATA CÓDIGO NIRE: 05/09/2017

REGISTRO JUNTA: 21102177381  
DATA REGISTRO JUNTA: 05/09/2017

CONFORME DETERMINA A IN DREI N° 11/2013 ,, DECLARAMOS QUE O PRESENTE LIVRO ENCONTRA-SE TOTALMENTE ESCRITURADO, DE ACORDO COM A DOCUMENTAÇÃO QUE NOS FOI APRESENTADA.

SÃO LUÍS, MA, 31 DE DEZEMBRO DE 2020

---

CLENILDA SILVA E SILVA ALVES

CPF: 509.073.953-68

Empresária

---

RAIMAR ALMEIDA PEREIRA

TÉCNICO(A)

CRC MA 3675 CPF: 093.876.413-68



## ASSINATURA ELETRÔNICA

Certificamos que o ato da empresa C. S. E SILVA ALVES - EPP consta assinado digitalmente por:

IDENTIFICAÇÃO DO(S) ASSINANTE(S)	
CPF	Nome
09387641368	RAIMAR ALMEIDA PEREIRA
50907395368	CLENILDA SILVA E SILVA ALVES

CERTIFICO A AUTENTICAÇÃO EM 29/04/2021 14:48:01 SOB N°  
20210584130.  
PROTOCOLO: 210584130 DE 28/04/2021. NIRE: 21102177381.  
C. S. E SILVA ALVES - EPP

**JUCEMA**

ANSELMO DIAS CARNEIRO LOPES FILHO  
RESPONSÁVEL PELA AUTENTICAÇÃO  
SÃO LUÍS, 29/04/2021



## CONSELHO REGIONAL DE CONTABILIDADE DO MARANHÃO

### CERTIDÃO DE REGULARIDADE PROFISSIONAL

O **CONSELHO REGIONAL DE CONTABILIDADE DO MARANHÃO** CERTIFICA que o profissional identificado no presente documento encontra-se em situação **REGULAR** neste Regional, apto ao exercício da atividade contábil nesta data, de acordo com as suas prerrogativas profissionais, conforme estabelecido no art. 25 e 26 do Decreto-Lei n.º 9.295/46.

Informamos que a presente certidão não quita nem invalida quaisquer débitos ou infrações que, posteriormente, venham a ser apurados contra o titular deste registro, bem como não atesta a regularidade dos trabalhos técnicos elaborados pelo profissional da Contabilidade.



#### CONSELHO REGIONAL DE CONTABILIDADE MA

Certidão n.º: MA/2021/00001662  
Nome: RAIMAR ALMEIDA PEREIRA CPF: 093.876.413-68  
CRC/UF n.º MA-003675/O Categoria: TÉCNICO EM CONTABILIDADE  
Validade: 30.06.2021  
Finalidade: OUTRAS

Confirme a existência deste documento na página <http://201.33.23.178/spwMA/principal.htm>, mediante número de controle a seguir:

CPF : 093.876.413-68 Controle : 5377.5691.6005.6319



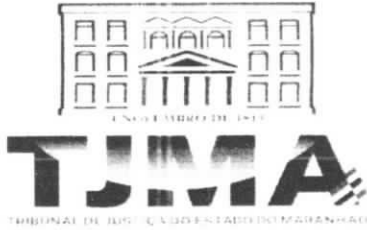

SECRETARIA DE DISTRIBUIÇÃO DO TERMO JUDICIÁRIO  
DE SÃO LUÍS DA COMARCA DA ILHA DE SÃO LUÍS  
CAPITAL DO ESTADO DO MARANHÃO



**USANDO** da faculdade que me confere a Lei. **CERTIFICO** a requerimento de pessoa interessada que, dando busca em nossos Arquivos dos Feitos das **Varas Cíveis e Comércio**, a partir do dia primeiro (1º) do mês de janeiro (01) do ano de dois mil e onze (2011) até o dia vinte e sete (27) do mês de julho (07) do ano corrente, constatei **NÃO EXISTIR** distribuição de pedido de **Falência, Concordata, ou Recuperação Judicial ou Extrajudicial ou Insolvência Civil** contra **C. S. E SILVA ALVES**, inscrita no **CNPJ** sob nº. **08.201.244/0001-44**. **CERTIFICO** finalmente que a Secretaria de Distribuição é a única existente nesta Cidade e **Termo Judiciário** de São Luís. O referido é verdade me reporto e dou fé. Dada e passada a presente Certidão na Secretaria de Distribuição a meu cargo, no Fórum "Desembargador Sarney Costa", nesta Cidade de São Luís, Capital do Estado do Maranhão. Eu, **Gisele Meireles Mendes**, Técnico Judiciário, mat. 134577, consultei e digitei. E eu, **Anselmo de Jesus Carvalho**, Secretário Judicial da Distribuição, mat. 100073, subscrevo e assino. São Luís/MA, 27 de julho de 2021.

**ANSELMO DE JESUS CARVALHO**  
Secretário Judicial da Distribuição

PREFEITURA MUN. DE DOM PEDRO/MA  
Certifico que a presente cópia  
confere com o original.  
Ass. \_\_\_\_\_



**OBSERVAÇÃO:**

O CNPJ constante nesta certidão foi informado pelo solicitante. Sua titularidade deverá ser conferida pelo interessado e destinatário. Os feitos oriundos da Vara de Interesses Difusos e Coletivos terão sua competência vinculada às Varas Cíveis e/ou Fazenda, de acordo com os litigantes.

As consultas foram realizadas nos sistemas Themis PG e Processo Eletrônico Judicial (PJE) a pesquisa realizada no período de dez (10) anos.

**ESTA CERTIDÃO ABRANGE SOMENTE AS VARAS COMUNS DO TERMO JUDICIÁRIO DE SÃO LUÍS.**

Esta certidão terá validade de sessenta (60) dias (art. 198 do Código de Normas da CGJ) e emitida em uma única via, sem rasuras e mediante assinatura do servidor (art. 199 do Código de Normas da CGJ).

Certidões solicitadas, emitidas e digitalizadas virtualmente por e-mail por força da Portaria Conjunta nº 14/2020 TJMA e estendida as portarias nº 34/2020 TJMA e 01/2021 TJMA em face do período de Pandemia COVID-19, ficando desobrigado o solicitante de autenticar a referida certidão e podendo confirmar a veracidade do selo no site do TJMA (fiscalização de selos).

**Fórum Desembargador "Sarney Costa"**

Avenida Prof. Carlos Cunha, s/n, Calhau, São Luís/MA – CEP 65076-820 – Fone (98) 3194-5409 / 5408

IMPRESSO EM 27/07/2021 12:01

*[Handwritten signature]*

**COROATÁ**  
de todos nós

ESTADO DO MARANHÃO  
PREFEITURA MUNICIPAL DE COROATÁ  
SECRETARIA MUNICIPAL DE ASSISTÊNCIA SOCIAL  
Av. da Bandeira, S/N - Centro  
CNPJ: 06.331.110/0001-12  
COROATÁ - MA



### **ATESTADO DE CAPACIDADE TÉCNICA**

Atestamos, para todos os fins de direito, que a empresa CSS DESENVOLVIMENTO HUMANO LTDA, estabelecida na Avenida Daniel de la Touche, 1440, sala 314, COHAMA, São Luís, Maranhão, **CNPJ n.º 08.201.244/0001-44**, prestou serviços para Prefeitura Municipal de Coroatá, através da Secretaria Municipal de Assistência Social, no desenvolvimento, implantação, manutenção e treinamento de sistemas (software) de gestão para o Sistema Único de Assistência Social-SUAS, cumprindo sempre e pontualmente com as obrigações assumidas, no tocante aos serviços solicitados, pelo que declaramos que os serviços foram executado(a)s satisfatoriamente, não existindo em nossos registros, até a presente data, fatos que desabonem sua conduta e responsabilidade com as obrigações assumidas.

**Coroatá, 24 de agosto de 2015.**

*Neuza Furtado Muniz*  
Neuza Furtado Muniz  
Assistente Social  
CRESS 2030

**Neuza Furtado Muniz**  
**Secretária Municipal de Assistência Social**