



TIPO DE REGISTRO DE CADASTRO (NÚMERO DE DÍGITOS) NÃO DÍGITOS		TIPO DE TITULAR (preenchimento somente se não for titular física)		
E 187 - FÍSICA		XXX		
NOME COMPLETO (com sobrenome) (obrigatório)				
NATANAEL GONCALVES DE SOUSA				
ESTADO CIVIL		SOLTEIRO(A)		
SEXO		MASCULINO		
NOME DE FANTASIA (opcional)		XXX		
NOME DA ESPOSA		MARIA ODETE GONCALVES DE SOUSA		
CADASTRO DE VAREJISTAS (obrigatório)	CODIGO DE IDENTIFICACAO (obrigatório)	Órgão emissor	UF	CPF (obrigatório)
1813005	071199040080	SSP	MA	046.197.883-08
RUA (obrigatório) (nome completo, com número e complemento)				
RUA				
NOME DO MUNICÍPIO (obrigatório)		NÚMERO		
DOM PEDRO		40		
CODIGO DE IDENTIFICACAO (obrigatório)	CODIGO DO MUNICÍPIO (Use as Juntas Comerciais)			
0000	002448 - Dom Pedro			
MUNICÍPIO		UF		
Dom Pedro		MA		
declara, sob as penas da lei, não estar impedido de exercer atividade empresarial, que não possui outro registro de empresário e requer:				
TIPO DE ATIVIDADE COMERCIAL DO ESTAB. DO MANTENEDOR		A JUNTA COMERCIAL DO XXX		
CÓDIGO E DESCRIÇÃO DO ATO		CÓDIGO E DESCRIÇÃO DO ATO		
000 - ALTERAÇÃO		XXX		
CÓDIGO E DESCRIÇÃO DO EVENTO		CÓDIGO E DESCRIÇÃO DO EVENTO		
000 - ALTERAÇÃO DE NOME EMPRESARIAL		XXX		
NOME EMPRESARIAL		ENQUADRAMENTO		
N GONCALVES DE SOUSA		ME (Microempresa)		
RUA (obrigatório)		NÚMERO		
RUA PERMANEUROS		40		
CODIGO DO MUNICÍPIO	CEBSA II	CEP	CODIGO DO MUNICÍPIO (Use as Juntas Comerciais)	
0000	002448 - Dom Pedro	65765-000	002448 - Dom Pedro	
CITY (obrigatório)		PAIS	CORREIO ELETRÔNICO (E-MAIL)	
Dom Pedro		BRASIL	graticakuyans@hotmail.com	
VALOR DE CAPITAL (R\$)	VALOR DO CAPITAL (em milhares)			
10.000,00	quizes mil reais			
CODIGO DE IDENTIFICACAO DO MATERIAL (obrigatório)	DESCRIÇÃO DO MATERIAL			
1813005	IMPRESSÃO DE MATERIAL PARA OUTROS USOS REPARAÇÃO E MANUTENÇÃO DE COMPUTADORES E DE EQUIPAMENTOS PERIFÉRICOS IMPRESSÃO DE MATERIAL PARA USO PUBLICITÁRIO COMÉRCIO VAREJISTA DE ARTIGOS DE PAPELARIA COMÉRCIO VAREJISTA DE COSMÉTICOS PRODUTOS DE PERFUMARIA E DE HIGIENE PESSOAL COMÉRCIO VAREJISTA ESPECIALIZADO DE EQUIPAMENTOS E SUPRIMENTOS DE INFORMÁTICA SERVIÇOS DE PRÉ-IMPRESSÃO			
DATA DE INÍCIO DAS ATIVIDADES (obrigatório)	NÚMERO DE INSCRIÇÃO NO CNPJ	TRANSFERÊNCIA DE DÍGITO OU DE FUNÇÃO (OUTRA UF/NRE ANTERIOR)	UF	USO DA JUNTA COMERCIAL
09/07/2018	282790040001-00			<input type="checkbox"/> 1 - SIM <input checked="" type="checkbox"/> 2 - NÃO
PARA USO EXCLUSIVO DA JUNTA COMERCIAL				
REPERIÇÃO, PUBLIQUE-SE E ARQUIVE-SE		AUTENTICAÇÃO		
<p>CERTIFICO O REGISTRO EM 09/07/2018 16:41 SOB Nº 20180451816 PROTÓCOLO: 180451816 DE 09/07/2018. CÓDIGO DE VERIFICAÇÃO: 11802698964. NIRE: 21801238291. MA2180001827904 N. GONCALVES DE SOUSA</p>				

ATTESTADO DE DOM PEDRO, MA
Certifico que a presente cópia
confere com o original.
ASS.

JUCEMA

Lilian Theresa Rodrigues Mendonça
SECRETÁRIA-GERAL
SÃO LUÍS, 09/07/2018
www.empresafacil.ma.gov.br

Este documento foi gerado no portal Empresa Fácil

A validade deste documento, se impresso, fica sujeita à comprovação de sua autenticidade nos respectivos portais. Informando seus respectivos códigos de verificação



NÚMERO DE IDENTIFICAÇÃO DO REGISTRO DE EMPRESA - NIRE DA SEDE 21901238291		NIRE DA FILIAL (preencher somente se ato referente a filial) XXX	
NOME DO EMPRESÁRIO (sobrenome, sem acentuação) NATANAEL GONCALVES DE SOUSA			
NACIONALIDADE BRASILEIRA		ESTADO CIVIL SOLTEIRO(A)	
SEXO Masculino	REGIME DE BENS (se casado) XXX		
TIPO DE (pai) XXXXXX/XXXX		(mãe) MARIA ODETE GONCALVES DE SOUSA	
NASCIDO EM (local de nascimento) 09/04/1991	DOCUMENTO DE IDENTIFICAÇÃO (número) 371199220090	Órgão emissor SSP	UF MA
CPF (número) 046.197.935-02		BRANDFIDEL POR (termo de emprestado - somente no caso de menor) XXX	
DOMICÍLIO NA (LOGRADOURO - rua, av, etc) RUA R PERNAMBUCO		NÚMERO 40	
COMPLEMENTO XXX	BARRIO/DISTRITO SEASA II	CEP 65765-000	CODIGO DO MUNICIPIO (Usa da Junta Comercial) 002448 - Dom Pedro
MUNICIPIO Dom Pedro	UF MA		
declara, sob as penas da lei, não estar impedido de exercer atividade empresarial, que não possui outro registro de empresário e requer:			
AJUNTA COMERCIAL DO ESTADO DO MARANHÃO		A JUNTA COMERCIAL DO XXX	
CODIGO E DESCRIÇÃO DO ATO 002 - ALTERAÇÃO	CODIGO E DESCRIÇÃO DO ATO XXX		PREFEITURA MUN DE DOM PEDRO, MA Certifico que a presente cópia confere com o original. ASS. <i>[Assinatura]</i>
CODIGO E DESCRIÇÃO DO EVENTO 307 - REENQUADRAMENTO DE MICROEMPRESA COMO EMPRESA DE PEQUENO PORTE, 021 - ALTERAÇÃO DE DADOS (EXCETO NOME EMPRESARIAL)	CODIGO E DESCRIÇÃO DO EVENTO XXX		
NOME EMPRESARIAL N GONCALVES DE SOUSA		ENCUADRAMENTO EPP (Empresa de Pequeno Porte)	
LOGRADOURO (rua, av, etc) RUA PERNAMBUCO		NÚMERO 40	
COMPLEMENTO XXX	BARRIO/DISTRITO CEASA II	CEP 65765-000	CODIGO DO MUNICIPIO (Usa de Junta Comercial) 002448 - Dom Pedro
MUNICIPIO Dom Pedro	UF MA	PAIS BRASIL	CORREIO ELETRÔNICO (E-MAIL) NATANAELGONCALVES035@GMAIL.COM
VALOR DO CAPITAL - R\$ 200.000,00	VALOR DO CAPITAL - (por extensão) duzentos mil reais		
CODIGO DE ATIVIDADE ECONÔMICA (CNAE - FICHA) Atividade Primária: 11930099 Atividade Secundária:	Descrição do Objeto: de telefonia e comunicação 8599-8/03 Treinamento em informática 7733-1/00 Aluguel de máquinas e equipamentos para escritórios 6209-1/00 Suporte técnico, manutenção e outros serviços em tecnologia da informação 14.12-8-02 - Confecção, sob medida, de peças do vestuário, exceto roupas íntimas 14.13-4-02 - Confecção, sob medida, de roupas profissionais		
DATA DE INÍCIO DAS ATIVIDADES 27/07/2017	NÚMERO DE INSCRIÇÃO NO CNPJ 28.275.004/0001-00	TRANSFERÊNCIA DE SEDE OU DE FILIAL DE OUTRA UF NIRE ANTERIOR	UF MA
DATA ASSINATURA 23/06/2019	ASSINATURA DO EMPRESÁRIO <i>Natanael Gonçalves de Sousa</i>		
PARA USO EXCLUSIVO DA JUNTA COMERCIAL			
DEFERIDO, PUBLIQUE-SE E ARQUIVE-SE		AUTENTICAÇÃO	
		 MA2190002759589	

PARA USO EXCLUSIVO DA JUNTA COMERCIAL

* Este documento foi gerado no portal Empresa Fácil

JUCEMA

CERTIFICADO O REGISTRO EM 03/07/2019 10:48 SOB Nº 20190816643.
 PROTOCOLO: 190816643 DE 03/07/2019. CÓDIGO DE VERIFICAÇÃO:
 11903006964. NIRE: 21901238291.
 N GONCALVES DE SOUSA

Lilian Theresa Rodrigues Mendonça
 SECRETÁRIA-GERAL
 SÃO LUÍS, 03/07/2019
 www.empresafacil.ma.gov.br

A validade deste documento, se impresso, fica sujeito à comprovação de sua autenticidade nos respectivos portais.
 Informando seus respectivos códigos de verificação

[Assinatura]



VIA IDA EM TODO O TERRITÓRIO NACIONAL

IDENTIFICAD 15/05/2009

037116933-09-0

NATANAEL GONCALVES DE SOUSA

MARIA ODETE GONCALVES DE SOUSA

DATA DE NASCIMENTO 09/04/1991

DOM PEDRO - MA

NASC. N. 25363 FLS. 178V LIV. 59A

046197933-02

P-20

VIA-01

ASSINATURA DO DIRETOR

LEI Nº 116 DE 29/08/03

PÚBLICA FEDERATIVA DO BRASIL

ESTADO DO MARANHÃO

SECRETARIA DE ESTADO DA SEGURANÇA CIDADÃ

SECRETARIA DE DEFESA SOCIAL

MARANHÃO



Natanael Gonçalves de Souza

SECRETARIA DO TRABALHO

CARTEIRA DE IDENTIDADE

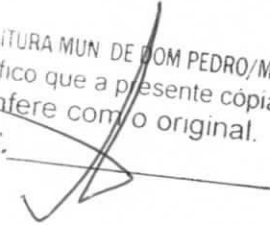
CARTEIRA DE IDENTIDADE DO MUNICÍPIO DE DOM PEDRO/MA
 Certifico que a presente cópia
 confere com o original.
 ASS. 







NÚMERO DE IDENTIFICAÇÃO DO REGISTRO DE EMPRESA - NIRE DA SEDE 21801238291		NIRE DA FILIAL (se houver, preencher somente se ato referente a filial) XXX	
NOME DO EMPRESÁRIO (completo, sem abreviaturas) NATANAEL GONCALVES DE SOUSA			
NACIONALIDADE BRASILEIRA		ESTADO CIVIL SOLTEIRO(A)	
SEXO Masculino	REGIME DE BENS (se casado) XXX		
FILHO DE (pai) XXXXXXXXXX		(mãe) MARIA ODETE GONCALVES DE SOUSA	
NASCIMENTO (data de nascimento) 09/04/1991	DOCUMENTO DE IDENTIFICAÇÃO (numero) 371169220090	Órgão emissor SSP	UF MA
CPF (numero) 046.197.933-02			
ESTADO CIVIL POR: (entre os emancipados - somente no caso de menor) XXX			
ENDEREÇO NA LOGRADOURO - (rua, av., etc.) RUA R PERNAMBUCO			NÚMERO 40
COMPLEMENTO XXX	BAIRRO/DISTRITO SEASA II	CEP 65765-000	CODIGO DO MUNICIPIO (Uso da Junta Comercial) 002448 - Dom Pedro
MUNICIPIO Dom Pedro			UF MA
declara, sob as penas da lei, não estar impedido de exercer atividade empresarial, que não possui outro registro de empresário e requer:			
JUNTA COMERCIAL DO ESTADO DO MARANHÃO		JUNTA COMERCIAL DO XXX	
CODIGO E DESCRIÇÃO DO ATO 002 - ALTERAÇÃO		CODIGO E DESCRIÇÃO DO ATO XXX	
CODIGO E DESCRIÇÃO DO EVENTO 307 - REENQUADRAMENTO DE MICROEMPRESA COMO EMPRESA DE PEQUENO PORTE, 021 - ALTERAÇÃO DE DADOS (EXCETO NOME EMPRESARIAL)		CODIGO E DESCRIÇÃO DO EVENTO XXX	
NOME EMPRESARIAL N GONCALVES DE SOUSA			ENQUADRAMENTO EPP (Empresa de Pequeno Porte)
LOGRADOURO (rua, av., etc.) RUA PERNAMBUCO			NÚMERO 40
COMPLEMENTO XXX	BAIRRO/DISTRITO SEASA II	CEP 65765-000	CODIGO DO MUNICIPIO (Uso da Junta Comercial) 002448 - Dom Pedro
MUNICIPIO Dom Pedro		UF MA	PAIS BRASIL
CORREIO ELETRÔNICO (E-MAIL) NATANAELGONCALVES035@GMAIL.COM			
VALOR DO CAPITAL - R\$ 200.000,00	VALOR DO CAPITAL - (por extenso) duzentos mil reais		
CODIGO DE ATIVIDADE ECONÔMICA (CNAE FISCAL) Atividade Principal: 15131000 Atividade Secundária: 1412502, 1413402, 1813001, 1821100, 4752100, 4761000, 5209100, 7733100, 8219901, 8599603, 9511800, 4751201, 4751202	Descrição do Objeto 1813-0/99 Impressão de material para outros usos 9511-8/00 Reparação e manutenção de computadores e de equipamentos periféricos 1813-0/01 Impressão de material para uso publicitário 4761-0/03 Comércio varejista de artigos de papelaria 4751-2/01 Comércio varejista especializado de equipamentos e suprimentos de informática 1821-1/00 Serviços de pré impressão 4751-2/02 Recarga de cartuchos para equipamentos de informática 8219-8/01 Fotocópias 4752-1/00 Comércio varejista especializado de equipamentos		
DATA DE INÍCIO DAS ATIVIDADES 27/07/2017	NÚMERO DE INSCRIÇÃO NO CNPJ 28.276.004/0001-00	TRANSFERÊNCIA DE SEDE OU DE FILIAL DE OUTRA UF/NIRE ANTERIOR	USO DA JUNTA COMERCIAL DEPENDENTE DE AUTORIZAÇÃO GOVERNAMENTAL <input type="checkbox"/> 1 - SIM <input checked="" type="checkbox"/> 3 - NÃO
DATA ASSINATURA 28/06/2019	ASSINATURA DO EMPRESÁRIO <i>Natanael Gonçalves de Sousa</i>		
PARA USO EXCLUSIVO DA JUNTA COMERCIAL			
DEFERIDO PUBLIQUE-SE E ARQUIVE-SE		AUTENTICAÇÃO	
		 MA2190002759569	

PARA USO EXCLUSIVO DA JUNTA COMERCIAL

* Este documento foi gerado no portal Empresa Fácil

PREFEITURA MUN DE DOM PEDRO/MA
 Certifico que a presente cópia
 confere com o original.
 Ass. _____

CERTIFICO O REGISTRO EM 03/07/2019 10:48 SOB Nº 20190816643.
 PROTOCOLO: 190816643 DE 03/07/2019. CÓDIGO DE VERIFICAÇÃO:
 11903005964. NIRE: 21801238291.
 N GONCALVES DE SOUSA

JUCEMA

Lilian Theresa Rodrigues Mendonça
 SECRETÁRIA-GERAL
 SÃO LUÍS, 03/07/2019
 www.empresafacil.ma.gov.br

A validade deste documento, se impresso, fica sujeito à comprovação de sua autenticidade nos respectivos portais, informando seus respectivos códigos de verificação



CERTIDÃO ESPECÍFICA

Sistema Nacional de Registro de Empresas Mercantis - SINREM

Certificamos que as informações abaixo constam dos documentos arquivados nesta Junta Comercial e são válidas na data de sua expedição.

Certificamos que **NATANAEL GONCALVES DE SOUSA**
Portador do CPF 046.197.936-02

Protocolo: MAC2000720230

Nome Empresarial: N GONCALVES DE SOUSA

Número de Identificação do Registro de Empresas - NIRE
21301238291

CNPJ
28.275.004/0001-00

Endereço Completo
RUA PERNAMBUCO, Nº 40, xxxxx, CEASA II - Dom Pedro/MA - CEP 65765-000

É sócio(a) de sociedade registrada nesta Junta Comercial, como segue:
Data de Entrada na Sociedade Data de Saída na Sociedade

Condição
Empresário

Situação
ATIVA
Status
SEM STATUS

Arquivamentos Posteriores			
Ato	Número	Data	Descrição
080	21801238291	27/07/2020	INSCRIÇÃO DE MICROEMPREENDEDOR INDIVIDUAL
080	21801238291	27/07/2020	ENQUADRAMENTO DE MICROEMPRESA
220	20200536036	17/07/2020	BALANÇO
002	20180816843	03/07/2019	ALTERAÇÃO DE DADOS (EXCETO NOME EMPRESARIAL)
002	20180816843	03/07/2019	REENQUADRAMENTO DE MICROEMPRESA COMO EMPRESA DE PEQUENO PORTE
220	20180801930	03/07/2019	BALANÇO
220	20180587386	29/07/2018	BALANÇO
102	20180487864	13/07/2018	ALTERAÇÃO DE DADOS (EXCETO NOME EMPRESARIAL)
102	20180451316	09/07/2018	ALTERAÇÃO DE NOME EMPRESARIAL
002	ME23601649	25/06/2018	ALTERAÇÃO DE DADOS (EXCETO NOME EMPRESARIAL)

Esta certidão foi emitida automaticamente em 27/07/2020, às 10:53:36 (horário de Brasília).
Se impressa, verificar sua autenticidade no <https://www.empresafacil.ma.gov.br>, com o código 5KG20S5A.

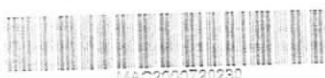

Lilian Theresa Rodrigues Mendonça
Secretário Geral



Identificação do Contribuinte - CNPJ Matriz

CNPJ: 28.275.004/0001-00

Ação pelo Simples Nacional e/ou SIMEI abrange todos os estabelecimentos da empresa

Nome Empresarial: N GONCALVES DE SOUSA

Situação Atual

Situação no Simples Nacional: Optante pelo Simples Nacional desde 27/07/2017

Situação no SIMEI: NÃO enquadrado no SIMEI

+ Mais informações



[Handwritten mark]

[Handwritten signature]

CERTIDÃO SIMPLIFICADA

Sistema Nacional de Registro de Empresas Mercantis - SINREM

Certificamos que as informações abaixo constam dos documentos arquivados nesta Junta Comercial e são vigentes na data da sua expedição.

Nome Empresarial: N GONCALVES DE SOUSA			Protocolo: MAC2000720140
Natureza Jurídica: Empresário (Individual)			
NIRE (Sede) 21801204201	CNPJ 18.278.004/0001-00	Arquivamento do Ato de Inscrição 27/07/2017	Início de Atividade 27/07/2017
Endereço Completo RUA PERNAMBUCO Nº 40, DEASA (A-Dum) Petrolândia - CEP:65758-000			
<p>Atividade</p> <p>1511-202 Impressão de material para outros usos 5011-8-02 Reparação e manutenção de computadores e de equipamentos periféricos 1813-0/01 Impressão de material para uso publicitário 4761-0/03 Comércio varejista de artigos de paparia 4781-2/01 Comércio varejista de artigos de papelaria e equipamentos de escritório 5821-1/00 Serviços de impressão 4751-2/02 Recarga de cartuchos para equipamentos de informática 8219-9/01 Fotocópias 4752-1/00 Comércio varejista especializado de equipamentos de telefonia e comunicação 6599-9/03 Treinamento em informática 7733-1/00 Aluguel de máquinas e equipamentos para escritório 8209-1/00 Suporte técnico, manutenção e outros serviços em tecnologia da informação 14.12-9-02 - Confecção, sob medida, de roupas de vestuário, exceto roupas íntimas 14.13-4-02 - Confecção, sob medida, de roupas profissionais</p>			
Capital R\$ 300.000,00 (trezentos mil reais)			Porte EPP (Empresa de Pequeno Porte)
Último Arquivamento Data 17/07/2020	Número 20200338036	Ato/Evento 223 / 228 - BALANÇO	Situação ATIVA Status SEM STATUS
Nome do Empresário: NATANAEL GONCALVES DE SOUSA		CPF: 948.197.333-02	
Identificação: 37 / 80220000		Regime de bens: NÃO INFORMADO	
Estado civil: SOLTEIRO(A)			

Esta certidão foi emitida automaticamente em 27/07/2020, às 10:52:25 (horário de Brasília).
Se impresso, verificar sua autenticidade no <https://www.empresafacilma.gov.br>, com o código 65JGJK1Y.



MAC2000720140

Lilian Theresa Rodrigues Mendonça
Secretário Geral



REPÚBLICA FEDERATIVA DO BRASIL

CADASTRO NACIONAL DA PESSOA JURÍDICA



NÚMERO DE INSCRIÇÃO 28.275.004/0001-00 MATRIZ	COMPROVANTE DE INSCRIÇÃO E DE SITUAÇÃO CADASTRAL	DATA DE ABERTURA 27/07/2017
---	--	--------------------------------

NOME EMPRESARIAL M GONCALVES DE SOUSA
--

TÍTULO DO ESTABELECIMENTO (NOME DE FANTASIA) GRÁFICA SÃO MIGUEL	PORTE EPP
--	--------------

CÓDIGO E DESCRIÇÃO DA ATIVIDADE ECONÔMICA PRINCIPAL 18.12-0-99 - Impressão de material para outros usos
--

CÓDIGO E DESCRIÇÃO DAS ATIVIDADES ECONÔMICAS SECUNDÁRIAS 14.12-8-02 - Confeção, sob medida, de peças do vestuário, exceto roupas íntimas 14.13-4-02 - Confeção, sob medida, de roupas profissionais 18.12-0-01 - Impressão de material para uso publicitário 18.21-1-00 - Serviços de pré-impressão 47.81-2-01 - Comércio varejista especializado de equipamentos e suprimentos de informática 47.81-2-02 - Recarga de cartuchos para equipamentos de informática 47.82-1-00 - Comércio varejista especializado de equipamentos de telefonia e comunicação 47.81-0-03 - Comércio varejista de artigos de papelaria 62.09-1-00 - Suporte técnico, manutenção e outros serviços em tecnologia da informação 77.33-1-00 - Aluguel de máquinas e equipamentos para escritórios 82.19-9-01 - Fotocópias 85.99-8-03 - Treinamento em informática 85.11-8-00 - Reparação e manutenção de computadores e de equipamentos periféricos

CÓDIGO E DESCRIÇÃO DA NATUREZA JURÍDICA 213-5 - Empresário (Individual)
--

LOGRADOURO R. PERNAMBUCO	NÚMERO 40	COMPLEMENTO *****
-----------------------------	--------------	----------------------

CEP 35.765-000	BAIRRO/DISTRITO CEASA II	MUNICÍPIO DOM PEDRO	UF MA
-------------------	-----------------------------	------------------------	----------

ENDEREÇO ELETRÔNICO NATANAELGONCALVES035@GMAIL.COM	TELEFONE (99) 9212-2029
---	----------------------------

ENTE FEDERATIVO RESPONSÁVEL (EFR) *****
--

SITUAÇÃO CADASTRAL ATIVA	DATA DA SITUAÇÃO CADASTRAL 27/07/2017
-----------------------------	--

MOTIVO DE SITUAÇÃO CADASTRAL *****

SITUAÇÃO ESPECIAL *****	DATA DA SITUAÇÃO ESPECIAL *****
----------------------------	------------------------------------

Aprovado pela Instrução Normativa RFB nº 1.863, de 27 de dezembro de 2018.

Emitido no dia 19/01/2021 às 09:42:59 (data e hora de Brasília).

Página: 1/1



Consulta Quadro de Sócios e Administradores - QSA

CNPJ: 28.275.004/0001-00
NOME EMPRESARIAL: N GONCALVES DE SOUSA
CAPITAL SOCIAL: R\$200.000,00 (Duzentos mil reais)

NÃO HÁ INFORMAÇÃO DE QUADRO DE SÓCIOS E ADMINISTRADORES (QSA) NA BASE DE DADOS DO CNPJ

A large, stylized handwritten signature or mark consisting of several overlapping loops and lines.

A small, cursive handwritten signature.

A small, cursive handwritten signature.

SINTEGRA/ICMS



Resultado da Consulta SINTEGRA/ICMS

INFORMAÇÕES GERAIS

CGC: 28.275.004/0001-00 **Inscrição Estadual:** 12.535272-7
Razão Social: N GONCALVES DE SOUSA
Regime Apuração: SIMPLES NACIONAL

ENDEREÇO

Logradouro: RUA PERNAMBUCO
Número: 40 **Complemento:**
Bairro: CEASA II
Município: DOM PEDRO **UF:** MA
CEP: 65765000 **DDD:** **Telefone:** 91432032

CNAES PRINCIPAIS E COMPLEMENTARES

CNAE Principal: 1813099 - IMPRESSÃO DE MATERIAL PARA OUTROS USOS

CNAEs Secundários

Código	Descrição CNAE
6209100	SUPOORTE TÉCNICO, MANUTENÇÃO E OUTROS SERVIÇOS EM TECNOLOGIA DA INFORMAÇÃO
7733100	ALUGUEL DE MÁQUINAS E EQUIPAMENTOS PARA ESCRITÓRIO
8219901	FOTOCÓPIAS
8599603	TREINAMENTO EM INFORMÁTICA
9511800	REPARAÇÃO E MANUTENÇÃO DE COMPUTADORES E DE EQUIPAMENTOS PERIFÉRICOS
1412602	CONFECÇÃO, SOB MEDIDA, DE PEÇAS DO VESTUÁRIO, EXCETO ROUPAS ÍNTIMAS
1413402	CONFECÇÃO, SOB MEDIDA, DE ROUPAS PROFISSIONAIS
1813001	IMPRESSÃO DE MATERIAL PARA USO PUBLICITÁRIO
1821100	SERVIÇOS DE PRÉ-IMPRESSÃO
4751201	COMÉRCIO VAREJISTA ESPECIALIZADO DE EQUIPAMENTOS E SUPRIMENTOS DE INFORMÁTICA
4751202	RECARGA DE CARTUCHOS PARA EQUIPAMENTOS DE INFORMÁTICA
4752100	COMÉRCIO VAREJISTA ESPECIALIZADO DE EQUIPAMENTOS DE TELEFONIA E COMUNICAÇÃO
4761003	COMÉRCIO VAREJISTA DE ARTIGOS DE PAPELARIA

Situação Cadastral Vigente: HABILITADO

Data desta Situação Cadastral: 15/01/2020

OBRIGAÇÕES

Atos obrigatórios: 01/07/2010 - (1821100-1813099), 01/10/2010 - (1813001-1412602-1413402),

Outros atos:

Outros atos:

Observação: Os dados acima estão baseados em informações fornecidas pelo próprio contribuinte cadastrado. Não valem como certidão de sua efetiva existência de fato e de direito, não são oponíveis à Fazenda e nem excluem a responsabilidade tributária derivada de operações com ele ajustadas.

Data de Consulta: 19/01/2021

Número da Consulta:





MINISTÉRIO DA FAZENDA
Secretaria da Receita Federal do Brasil
Procuradoria-Geral da Fazenda Nacional

CERTIDÃO POSITIVA COM EFEITOS DE NEGATIVA DE DÉBITOS RELATIVOS AOS TRIBUTOS FEDERAIS E À DÍVIDA ATIVA DA UNIÃO

Nome: N GONCALVES DE SOUSA
CNPJ: 28.275.004/0001-00

Ressalvado o direito de a Fazenda Nacional cobrar e inscrever quaisquer dívidas de responsabilidade do sujeito passivo acima identificado que vierem a ser apuradas, é certificado que:

1. constam débitos administrados pela Secretaria da Receita Federal do Brasil (RFB) com exigibilidade suspensa nos termos do art. 151 da Lei nº 5.172, de 25 de outubro de 1966 - Código Tributário Nacional (CTN), ou objeto de decisão judicial que determina sua desconsideração para fins de certificação da regularidade fiscal, ou ainda não vencidos; e
2. constam nos sistemas da Procuradoria-Geral da Fazenda Nacional (PGFN) débitos inscritos em Dívida Ativa da União (DAU) com exigibilidade suspensa nos termos do art. 151 do CTN, ou garantidos mediante bens ou direitos, ou com embargos da Fazenda Pública em processos de execução fiscal, ou objeto de decisão judicial que determina sua desconsideração para fins de certificação da regularidade fiscal.

Conforme disposto nos arts. 205 e 206 do CTN, este documento tem os mesmos efeitos da certidão negativa.

Esta certidão é válida para o estabelecimento matriz e suas filiais e, no caso de ente federativo, para todos os órgãos e fundos públicos da administração direta a ele vinculados. Refere-se à situação do sujeito passivo no âmbito da RFB e da PGFN e abrange inclusive as contribuições sociais previstas nas alíneas 'a' a 'd' do parágrafo único do art. 11 da Lei nº 8.212, de 24 de julho de 1991.

A aceitação desta certidão está condicionada à verificação de sua autenticidade na Internet, nos endereços <<http://rfb.gov.br>> ou <<http://www.pgfn.gov.br>>.

Certidão emitida gratuitamente com base na Portaria Conjunta RFB/PGFN nº 1.751, de 2/10/2014.
Emitida às 08:45:42 do dia 05/05/2021 <hora e data de Brasília>.
Válida até 01/11/2021.

Código de controle da certidão: **FE15.72B6.534E.F7D4**
Qualquer rasura ou emenda invalidará este documento.

[Nova Consulta](#)



Preparar página
para impressão

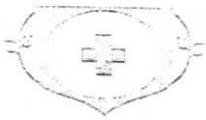

PREFEITURA MUNICIPAL DE DOM PEDRO

Secretaria Municipal de Finanças
Departamento de Tributação e Cadastro
CNPJ: 06137293000130
PÇ TEIXEIRA DE FREITAS, Nº 72 - CENTRO



ALVARÁ DE FUNCIONAMENTO

Nº do Cadastro 001015	Nº da Inscrição 001015	Nº do Alvará 15/2021	Validade 31/12/2021
--------------------------	---------------------------	-------------------------	------------------------

Contribuinte
Nome: N GONÇALVES DE SOUSA - ME
CPF/CNPJ: 28275004000100
RG/Insc
Nome Fantas.: GRÁFICA SÃO MIGUEL

Endereço
Logradouro: PERNAMBUCO **Número:** 40
Complemento: **CEP:** 65765000
Bairro: CEASA II
Cidade: DOM PEDRO **Estado:** MA

Atividade Principal
 IMPRESSÃO DE MATERIAL PARA OUTROS USOS

Horário de Funcionamento

Meio de Semana	Sábado	Domingo	Feriado
Das: 0 Até: 0	Das: 0 Até: 0	Das: 0 Até: 0	Das: 0 Até: 0

Observações

Detalhamento da Atividade

PREFEITURA MUN DE DOM PEDRO, MA
 Certifico que a presente cópia
 confere com o original.
 ASS.

Data de Abertura: 27/07/2017

Estabelecimento autorizado a exercer a atividade supra por período, a critério da Administração Pública

Código

ORGÃO EXPEDIDOR

Divisão de Tributação

AFIXAR EM LOCAL VISÍVEL NO ESTABELECIMENTO

Marikânia Gomes de Oliveira
Coordenadora de Administração
Financeira e Tributária
Perf. Nº 11/2021



PREFEITURA MUNICIPAL DE
DOM PEDRO

PREFEITURA MUNICIPAL DE DOM PEDRO

DEPARTAMENTO DE ADMINISTRAÇÃO TRIBUTÁRIA

PÇ TEIXEIRA DE FREITAS, Nº 72 - CENTRO

CNPJ: 06137293000130



CERTIDÃO NEGATIVA DE DÉBITOS MUNICIPAIS

A Secretaria de Administração e Finanças da prefeitura Municipal de DOM PEDRO, a requerimento da pessoa interessada N GONÇALVES DE SOUSA - ME, CERTIFICA, para os fins que se fizerem necessários, que a pessoa jurídica/física a seguir referenciada não registra débitos com os cofres públicos municipais até a presente data, tendo a presente CERTIDÃO validade até o dia 25/07/2021, ressalvado o direito da Fazenda Municipal de exigir o recolhimento de débitos, tributários ou não, constituídos anteriormente a esta data mesmo durante a vigência desse prazo.

Cadastro: 001015 Inscrição Municipal: 001015
 Contribuinte: N GONÇALVES DE SOUSA - ME CPF/CNPJ: 28275004000100
 Nome Fantasia: GRÁFICA SÃO MIGUEL
 Endereço: RUA PERNAMBUCO, 40 Complem:
 Bairro: CEASA II CEP: 65765000
 Cidade: DOM PEDRO - MA
 Inscrição Est.: Data de Abertura: 27/07/2017 Data de Encerramento: 0
 Atividade: IMPRESSÃO DE MATERIAL PARA OUTROS USOS

— Atividade(s) CNAE —

Reparação e manutenção de computadores e de equipamentos periféricos
 Impressão de material para uso publicitário
 Confeção, sob medida, de peças do vestuário, exceto roupas íntimas

PREFEITURA MUN DE DOM PEDRO
 Certifico que a presente cópia
 confere com o original.
 ASS.

Emissão: 26/04/2021 15:09:57 Validade: 25/07/2021 Usuário: EDMO
 Número/Controle da Certidão: B0ED612252978A4B

SÔNIA LÚCIA LOPES FEITOSA MACHADO
 Secretária Municipal de Adm. e Finanças

Sônia Lúcia Lopes Feitosa Machado
 Secretária de Administração e Finanças
 Prefeitura Nº 004/2021

Maritania Gomes de Oliveira
 Coordenadora de Administração Financeira e Tributária

Maritania Gomes de Oliveira
 Coordenadora de Administração
 Financeira e Tributária
 Prefeitura Nº 004/2021

CERTIDÃO NEGATIVA DE DÍVIDA ATIVA RELATIVA A TRIBUTOS

Certificamos que, após a realização das consultas procedidas no sistema deste Departamento e na forma do disposto dos artigos 363 e 366 da lei nº 035/2009 de 05/10/2009 (Código Tributário Municipal), bem como prescreve o artigo 205 da lei nº 5.172, de 22 de outubro de 1966 (Código Tributário Nacional), não constam débitos inscritos na Dívida Ativa, em nome do sujeito passivo abaixo identificado.

Cadastro: 001015 Inscrição Municipal: 001015
Contribuinte: N GONÇALVES DE SOUSA - ME CPF/CNPJ: 28275004000100
Nome Fantasia: GRÁFICA SÃO MIGUEL
Endereço: RUA PERNAMBUCO, 40 Complemento:
Bairro: CEASA II CEP: 65765000
Cidade: DOM PEDRO - MA
Inscrição Est.: Data de Abertura: 27/07/2017 Data de Encerramento: 0
Atividade: IMPRESSÃO DE MATERIAL PARA OUTROS USOS

— Atividade(s) CNAE —

Reparação e manutenção de computadores e de equipamentos periféricos
Impressão de material para uso publicitário
Confecção, sob medida, de peças do vestuário, exceto roupas íntimas

PREFEITURA MUN DE DOM PEDRO, MA
Certifico que a presente cópia
confere com o original.
ASS. 

Emissão: 26/04/2021 15:09:57 Validade: 25/07/2021 Usuário: EDMO
Número/Controle da Certidão: B0ED612252978A4B

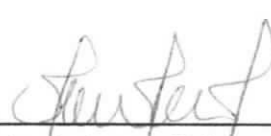
Sônia Lucía Lopes Feitosa Machado
Secretária Municipal de Administração e Finanças
Secretária de Administração e Finanças
Portaria Nº 004/2021

Maritânia Gomes de Oliveira
Coordenadora de Administração Financeira e Tributária
Maritânia Gomes de Oliveira
Coordenadora de Administração Financeira e Tributária



**GOVERNO DO ESTADO DO MARANHÃO
SECRETARIA DE ESTADO DA FAZENDA**

CERTIDÃO NEGATIVA DE DÍVIDA ATIVA

Nº Certidão: 029494/21

Data da

26/04/2021 11:13:48

Inscrição Estadual: 125352727

CPF/CNPJ: 28275004000100

Razão Social: N GONCALVES DE SOUSA

Endereço: RUA PERNAMBUCO, 40 CEP: 65765000

Telefone: (99)91432032

Município: DOM PEDRO

UF: MA

Certificamos que, após a realização das consultas procedidas no sistema desta Secretaria e na forma do disposto do artigo 156, da lei nº 2.231, de 29/12/1962, substanciado pelos artigos 240 a 242 da lei nº 7.799, de 19/12/2002, bem como prescreve o artigo 205 da lei nº 5.172, de 25 de outubro de 1966 (Código Tributário Nacional) não constam débitos inscritos na Dívida Ativa, em nome do sujeito passivo acima identificado.

Validade da Certidão: 120 (cento e vinte) dias: 24/08/2021.

A autenticidade desta certidão deverá ser confirmada no endereço:

<http://portal.sefaz.ma.gov.br/>, clicando no item "Certidões" e em seguida em "Validação de Certidão Negativa de Dívida Ativa".

CERTIDÃO EMITIDA GRATUITAMENTE.

Data Impressão: 26/04/2021 11:13:48

GOVERNO DO ESTADO DO MARANHÃO
SECRETARIA DE ESTADO DA FAZENDA



CERTIDÃO NEGATIVA DE DÉBITO

Nº Certidão: 157833/21

Data da

01/05/2021 08:04:38

Inscrição Estadual: 125352727

CPF/CNPJ: 28275004000100

Razão Social: N GONCALVES DE SOUSA

Endereço: RUA PERNAMBUCO, 40 CEP: 65765000

Telefone: (99)81432032

Município: DOM PEDRO

UF: MA

Certificamos que, após a realização das consultas procedidas no sistema desta Secretaria, subsidiado pelos artigos 240 a 242, da lei nº 7.799, de 19/12/2002 e disposto no artigo 205 da lei nº 5.172, de 25 de outubro de 1966 (Código Tributário Nacional), não constam débitos relativos aos tributos estaduais, administrados por esta Secretaria, em nome do sujeito passivo acima identificado. Ressalvado, todavia, à Fazenda Pública Estadual o direito da cobrança de dívidas que venham a ser apuradas e não alcançadas pela decadência.

Validade da Certidão: 120 (cento e vinte) dias: 29/08/2021.

A autenticidade desta certidão deverá ser confirmada no endereço:

<http://portal.sefaz.ma.gov.br/>, clicando no item "Certidões" e em seguida em "Validação de Certidão Negativa de Débito".

CERTIDÃO EMITIDA GRATUITAMENTE.

Data Impressão: 01/05/2021 08:04:38



Voltar

Imprimir



Certificado de Regularidade do FGTS - CRF

Inscrição: 28.275.004/0001-00
Razão Social: N GONCALVES DE SOUSA
Endereço: RUA PERNAMBUCO 40 / CEASA II / DOM PEDRO / MA / 65765-000

A Caixa Econômica Federal, no uso da atribuição que lhe confere o Art. 7, da Lei 8.036, de 11 de maio de 1990, certifica que, nesta data, a empresa acima identificada encontra-se em situação regular perante o Fundo de Garantia do Tempo de Serviço - FGTS.

O presente Certificado não servirá de prova contra cobrança de quaisquer débitos referentes a contribuições e/ou encargos devidos, decorrentes das obrigações com o FGTS.

Validade: 25/04/2021 a 24/05/2021

Certificação Número: 2021042504341251903905

Informação obtida em 26/04/2021 11:26:50

A utilização deste Certificado para os fins previstos em Lei esta condicionada a verificação de autenticidade no site da Caixa:
www.caixa.gov.br



PODER JUDICIÁRIO
JUSTIÇA DO TRABALHO



CERTIDÃO NEGATIVA DE DÉBITOS TRABALHISTAS

Nome: N GONCALVES DE SOUSA (MATRIZ E FILIAIS)

CNPJ: 28.275.004/0001-00

Certidão nº: 13482952/2021

Expedição: 26/04/2021, às 11:29:25

Validade: 22/10/2021 - 180 (cento e oitenta) dias, contados da data de sua expedição.

Certifica-se que **N GONCALVES DE SOUSA (MATRIZ E FILIAIS)**, inscrito(a) no CNPJ sob o nº **28.275.004/0001-00**, **NÃO CONSTA** do Banco Nacional de Devedores Trabalhistas.

Certidão emitida com base no art. 642-A da Consolidação das Leis do Trabalho, acrescentado pela Lei nº 12.440, de 7 de julho de 2011, e na Resolução Administrativa nº 1470/2011 do Tribunal Superior do Trabalho, de 24 de agosto de 2011.

Os dados constantes desta Certidão são de responsabilidade dos Tribunais do Trabalho e estão atualizados até 2 (dois) dias anteriores à data da sua expedição.

No caso de pessoa jurídica, a Certidão atesta a empresa em relação a todos os seus estabelecimentos, agências ou filiais.

A aceitação desta certidão condiciona-se à verificação de sua autenticidade no portal do Tribunal Superior do Trabalho na Internet (<http://www.tst.jus.br>).

Certidão emitida gratuitamente.

INFORMAÇÃO IMPORTANTE

Do Banco Nacional de Devedores Trabalhistas constam os dados necessários à identificação das pessoas naturais e jurídicas inadimplentes perante a Justiça do Trabalho quanto às obrigações estabelecidas em sentença condenatória transitada em julgado ou em acordos judiciais trabalhistas, inclusive no concernente aos recolhimentos previdenciários, a honorários, a custas, a emolumentos ou a recolhimentos determinados em lei; ou decorrentes de execução de acordos firmados perante o Ministério Público do Trabalho ou Comissão de Conciliação Prévia.

BALANÇO PATRIMONIAL



N GONCALVES DE SOUSA

R. PERNAMBUCO, 40 - CEASA II - CEP : 65765-000

DOM PEDRO / MA

CNPJ : 28.275.004/0001-00

Local de Registro : JUCEMA

Período de Movimento : JANEIRO/2019 a DEZEMBRO/2019

Inscrição Estadual : 12.535272-7

Data de Registro : 27/07/2017

Número de Registro: 21801238291

ATIVO

CIRCULANTE	426.523,10 D
DISPONIVEL	118.701,68 D
CAIXA	118.701,68 D
CAIXA MATRIZ	118.701,68 D
CREDITOS	86.500,00 D
CONTAS A RECEBER	86.500,00 D
DUPLICATAS A RECEBER	86.500,00 D
ESTOQUES	221.321,42 D
ESTOQUES DE MERCADORIAS	221.321,42 D
COMPRAS DE MERCADORIAS	79.140,00 D
COMPRAS DE MATERIAS-PRIMAS	142.181,42 D
ATIVO NAO CIRCULANTE	130.500,00 D
IMOBILIZADO	130.500,00 D
IMOBILIZADO EM USO	145.000,00 D
EQUIPAMENTOS DE INFORMATICA	15.000,00 D
MAQUINAS E EQUIPAMENTOS	70.000,00 D
MOVEIS E UTENSILIOS	60.000,00 D
DEPRECIACOES ACUMULADAS	14.500,00 C
(-) DEPREC. ACUM. EQUIP. INFORMATICA	1.500,00 C
(-) DEPREC. ACUM. MAQ. E EQUIPAMENTOS	7.000,00 C
(-) DEPREC. ACUM. MOV. E UTENSILIOS	6.000,00 C
TOTAL DO ATIVO =====>	557.023,10 D

REFEITURA MUN DE DOM PEDRO
 Certifico que a presente cópia
 confere com o original.
 Ass. _____

BALANÇO PATRIMONIAL

N GONCALVES DE SOUSA

R PERNAMBUCO, 40 - CEASA II - CEP : 65766-000

DOM PEDRO / MA

CNPJ : 28.275.004/0001-00

Local de Registro : JUCEMA

Período de Movimento : JANEIRO/2019 a DEZEMBRO/2019

Inscrição Estadual : 12.535272-7

Data de Registro : 27/07/2017

Número de Registro: 21801238291

**PASSIVO**

CIRCULANTE	5.419,44 C
OBRIGAÇÕES TRABALHISTAS	2.315,36 C
OBRIGAÇÕES COM PESSOAL	1.996,00 C
SALARIOS A PAGAR	1.996,00 C
ENCARGOS SOCIAIS A RECOLHER	319,36 C
INSS A RECOLHER	159,68 C
FGTS A RECOLHER	159,68 C
OBRIGAÇÕES TRIBUTARIAS	3.104,08 C
IMPOSTOS A RECOLHER	3.104,08 C
ICMS A RECOLHER	700,00 C
SIMPLES A RECOLHER	2.404,08 C
PASSIVO NAO CIRCULANTE	16.657,49 C
EXIGIVEL A LONGO PRAZO	16.657,49 C
PARCELAMENTOS	16.657,49 C
PARCELAMENTO SIMPLES NACIONAL	16.657,49 C
PATRIMONIO LIQUIDO	534.946,17 C
CAPITAL SOCIAL	200.000,00 C
CAPITAL SOCIAL SUBSCRITO	200.000,00 C
CAPITAL SOCIAL	200.000,00 C
LUCRO OU PREJUIZO NO EXERCICIO	334.946,17 C

PREFEITURA MUN DE DOM PEDRO
 Certifico que a presente cópia
 confere com o original.
 ASS. 

BALANÇO PATRIMONIAL

N. GONÇALVES DE SOUSA

R. PERNAMBUCO, 40 - CEASA II - CEP : 65765-000

DOM PEDRO / MA

CNPJ : 26.276.004/0001-00

Local de Registro : JUCEMA

Período de Movimento : JANEIRO/2019 a DEZEMBRO/2019

Inscrição Estadual : 12.535272-7

Data de Registro : 27/07/2017

Número de Registro: 21801238291



LUCRO NO EXERCÍCIO	268.484,17 C
LUCRO NO PERÍODO	268.484,17 C
PREJUÍZO NO EXERCÍCIO	66.462,00 C
LUCROS ACUMULADOS	66.462,00 C
TOTAL DO PASSIVO =====>	557.023,10 C

PREFEITURA MUN DE DOM PEDRO
 Certifico que a presente cópia
 confere com o original.
 ASS. _____

Reconhecemos a exatidão do presente BALANÇO PATRIMONIAL, totalizando tanto no Ativo como na soma do Passivo com o Patrimônio Líquido.

e Importância de:

R\$ 557.023,10 (Quinhentos e Cinquenta e Sete Mil e Vinte e Três Reais e Dez Centavos)

DOM PEDRO/MA, 31 de DEZEMBRO de 2019

ANTONIO PEREIRA NEVES NETO
 CONTADOR
 C.P.F. :041.300.213-82 RG :03239339200064
 C.R.O. :MA-012727

NATANAEL GONÇALVES DE SOUSA
 EMPRESARIO
 C.P.F. :046.197.933-02
 R.G. :371169220090

DEMONSTRAÇÃO DO RESULTADO DO EXERCÍCIO EM 31/12/2019

N.º GONÇALVES DE SOUSA

R. PERNAMBUCO, 40 - CEASA II CEP : 66765-000

DOM PEDRO / MA

CNPJ / DEI : 28.275.004/0001-00

Inscrição Estadual: 12.535272-7

Local de Registro: JUDEMA

Data do Registro: 27/07/2017

Nº do Registro: 21801238291

Período Movimento: JANEIRO/2019 a DEZEMBRO/2019

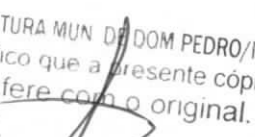

Receita Bruta de vendas e/ou serviços SERVIÇOS PRESTADOS	657.046,45	657.046,45
(=) Receita Líquida de Vendas e/ou Serviços		657.046,45
(-) Custos de bens e/ou serviços vendidos CUSTO DE PRESTAÇÃO DE SERVIÇOS (CPS)	262.818,58	262.818,58
(=) Lucro Bruto		394.227,87
(-) Despesas Operacionais		
SALÁRIOS	23.952,00	
13º SALÁRIO	1.996,00	
FGTS	2.075,84	28.023,84
ENERGIA ELÉTRICA	17.670,39	
HONORÁRIOS CONTÁBEIS	4.000,00	
DESPESAS COM DEPRECIAÇÃO	14.500,00	36.170,39
ICMS SIMPLES	3.900,00	
	50.558,91	54.458,91
MATERIAL DE LIMPEZA	870,00	
MENSALIDADE DE INTERNET	1.240,00	
MATERIAL DE ESCRITÓRIO	690,00	
DESPESAS COM COMBUSTÍVEL	3.950,00	6.750,00
JUROS PASSIVOS	340,56	340,56
(=) Lucro Operacional antes do Resultado Financeiro		268.484,17
(=) LUCRO LÍQUIDO DO EXERCÍCIO		268.484,17

PREFEITURA MUN. DE DOM PEDRO/MA
 Certifico que a presente cópia
 confere com o original.
 ASS. 

DOM PEDRO / MA, 31 de Dezembro de 2019

ANTÔNIO PEREIRA NEVES NETO
 CONTADOR
 C.P.F.: 041.300.218-82 RG : 03239339200064
 O.R.C.: MA-012727

NATANAEL GONÇALVES DE SOUSA
 EMPRESÁRIO
 C.P.F.: 046.197.933-02
 R.G.: 371169220090



ANÁLISE DE DEMONSTRAÇÕES CONTÁBEIS

Página 3 de 3

W GONCALVES DE SOUSA

R. FERNANDEZ, 40 - CEASA II - CEP : 66766-000

DOM PEDRO - MA

CNPJ: 26.276.004/0001-00

I.E.: 12.535272-7

Local de Registro: JUCEMA

Data do Registro: 27/07/2017

Período Movimento: JANEIRO/2019 a DEZEMBRO/2019



Nº do Registro: 21801238291

ÍNDICE DE LÍQUIDEZ

ÍNDICE DE LÍQUIDEZ GERAL

$$\text{ILG} = \frac{\text{Ativo Circulante} + \text{Realizável a Longo Prazo}}{\text{Passivo Circulante} + \text{Passivo não Circulante}} \quad \text{ILG} = \frac{557.023,10}{305.196,42} \quad \text{ILG : } 1,82513$$

ÍNDICE DE LÍQUIDEZ CORRENTE

$$\text{ILC} = \frac{\text{Ativo Circulante}}{\text{Passivo Circulante}} \quad \text{ILC} = \frac{557.023,10}{288.538,93} \quad \text{ILC : } 1,93050$$

ÍNDICE DE LÍQUIDEZ SECA

$$\text{ILS} = \frac{\text{Ativo Circulante} - \text{Estoque}}{\text{Passivo Circulante}} \quad \text{ILS} = \frac{335.701,68}{288.538,93} \quad \text{ILS : } 1,16345$$

ÍNDICE DE LÍQUIDEZ IMEDIATA

$$\text{ILI} = \frac{\text{Disponível}}{\text{Passivo Circulante}} \quad \text{ILI} = \frac{118.701,68}{288.538,93} \quad \text{ILI : } 0,41139$$

ÍNDICE DE ESTRUTURA DO ATIVO

ÍNDICE DE PARTICIPAÇÃO DO DISPONÍVEL

$$\text{IPD} = \frac{\text{Disponível}}{\text{Ativo Circulante}} \quad \text{IPD} = \frac{118.701,68}{557.023,10} \quad \text{IPD : } 0,21310$$

ÍNDICE DE PARTICIPAÇÃO DOS ESTOQUES

$$\text{IPE} = \frac{\text{Estoque}}{\text{Ativo Circulante}} \quad \text{IPE} = \frac{221.321,42}{557.023,10} \quad \text{IPE : } 0,39733$$

ÍNDICE DE PARTICIPAÇÃO DO ATIVO CIRCULANTE

$$\text{IPAC} = \frac{\text{Ativo Circulante}}{\text{Ativo}} \quad \text{IPAC} = \frac{557.023,10}{557.023,10} \quad \text{IPAC : } 1,00000$$

ÍNDICE DE PARTICIPAÇÃO DE CREDORES

$$\text{IPC} = \frac{\text{Fornecedores}}{\text{Ativo Circulante}} \quad \text{IPC} = \frac{0,00}{557.023,10} \quad \text{IPC : } 0,00000$$

PREFEITURA MUN. DE DOM PEDRO/MA
 Certifico que a presente cópia
 confere com o original.

Ass. 

M. GONCALVES DE SOUSA

R. PERNAMBUCO, 40 - OEASA II - CEP: 88765-000

DOM PEDRO / MA

CNPJ: 28.275.004/0001-00

I.E.: 12.535272-7

Local de Registro: JUCEMA

Data do Registro: 27/07/2017

Período Movimento: JANEIRO/2019 a DEZEMBRO/2019



ÍNDICE DE ESTRUTURA DO PASSIVO

ÍNDICE DE VARIAÇÃO DOS RECURSOS PRÓPRIOS

IVRP =	$\frac{\text{Patrimônio Líquido}}{\text{Patrimônio Líquido Anterior}}$	IVRP =	$\frac{266.462,00}{416.462,00}$	IVRP :	0,63982
--------	--	--------	---------------------------------	--------	---------

ÍNDICE DE PARTICIPAÇÃO DO E.L.P.

IPEL _P =	$\frac{\text{Patrimônio Líquido}}{\text{Passivo não Circulante}}$	IPEL _P =	$\frac{266.462,00}{16.657,49}$	IPELP :	15,99653
---------------------	---	---------------------	--------------------------------	---------	----------

ÍNDICE DE PARTICIPAÇÃO DO EXIGÍVEL TOTAL

IPET =	$\frac{\text{Patrimônio Líquido}}{\text{Passivo Circulante}}$	IPET =	$\frac{266.462,00}{288.538,93}$	IPET :	0,92349
--------	---	--------	---------------------------------	--------	---------

ÍNDICE DE PARTICIPAÇÃO DO PASSIVO

IPP =	$\frac{\text{Patrimônio Líquido}}{\text{Passivo}}$	IPP =	$\frac{266.462,00}{288.538,93}$	IPP :	0,92349
-------	--	-------	---------------------------------	-------	---------

ÍNDICE DE CAPITAL DE GIRO

CAPITALIZAÇÃO

C =	$\frac{\text{Patrimônio Líquido} * 100}{\text{Ativo}}$	C =	$\frac{26.646.200,00}{557.023,10}$	C :	47,83680
-----	--	-----	------------------------------------	-----	----------

IMOBILIZAÇÃO DO CAPITAL PRÓPRIO

IC =	$\frac{\text{Ativo Imobilizado} * 100}{\text{Patrimônio Líquido}}$	IC =	$\frac{13.050.000,00}{266.462,00}$	IC :	48,97509
------	--	------	------------------------------------	------	----------

LÍQUIDEZ DOS RECURSOS PRÓPRIOS

LRP =	$\frac{\text{Capital de Giro}}{\text{Patrimônio Líquido}}$	LRP =	$\frac{557.023,10}{266.462,00}$	LRP :	2,09044
-------	--	-------	---------------------------------	-------	---------

REFEITURA MUN. DE DOM PEDRO/MA
 Certifico que a presente cópia
 confere com o original.

ASS. 



N. GONCALVES DE SOUSA

R. PERNAMBUCO, 40 - CEASA II - CEP : 65766-000

DOM PEDRO/MA

CNPJ: 28.275.004/0001-00

I.E.: 12.535272-7

Local de Registro: JUOEMA

Data do Registro: 27/07/2017

Período Movimento: JANEIRO/2019 a DEZEMBRO/2019

Nº do Registro: 21801238291

ÍNDICE DE ENDIVIDAMENTO

ÍNDICE DE ENDIVIDAMENTO GERAL

$$\text{IEG} = \frac{\text{Passivo Circulante} + \text{Passivo não Circulante}}{\text{Ativo}} \quad \text{IEG} = \frac{305.196,42}{557.023,10} \quad \text{IEG : } 0,54791$$

ÍNDICE DE ENDIVIDAMENTO CORRENTE

$$\text{IEC} = \frac{\text{Passivo Circulante}}{\text{Ativo}} \quad \text{IEC} = \frac{288.538,93}{557.023,10} \quad \text{IEC : } 0,51800$$

ÍNDICE DE CAPITAL DE TERCEIROS

$$\text{ICT} = \frac{\text{Passivo Circulante} + \text{Passivo não Circulante}}{\text{Patrimônio Líquido}} \quad \text{ICT} = \frac{305.196,42}{266.462,00} \quad \text{ICT : } 1,14537$$

ÍNDICE DE RENTABILIDADE

ÍNDICE DE GIRO DO ATIVO

$$\text{IGA} = \frac{\text{Receitas}}{\text{Ativo}} \quad \text{IGA} = \frac{657.046,45}{557.023,10} \quad \text{IGA : } 1,17957$$

MARGEM OPERACIONAL

$$\text{MO} = \frac{\text{Lucro/Prejuízo Operacional}}{\text{Receitas}} \quad \text{MO} = \frac{0,00}{657.046,45} \quad \text{MO : } 0,00000$$

RENTABILIDADE DO ATIVO

$$\text{RA} = \frac{\text{Lucro/Prejuízo do Exercício}}{\text{Ativo}} \quad \text{RA} = \frac{66.462,00}{557.023,10} \quad \text{RA : } 0,11932$$

RENTABILIDADE DO PATRIMÔNIO LÍQUIDO

$$\text{RPL} = \frac{\text{Lucro/Prejuízo do Exercício} * 100}{\text{Patrimônio Líquido}} \quad \text{RPL} = \frac{6.546.200,00}{266.462,00} \quad \text{RPL : } 24,94239$$

ÍNDICE RECEITAS SOBRE DESPESAS

$$\text{IRD} = \frac{\text{Receitas}}{\text{Despesas}} \quad \text{IRD} = \frac{657.046,45}{388.562,28} \quad \text{IRD : } 1,69097$$

REFEITURA MUN. DE DOM PEDRO/MA
 Certifico que a presente cópia
 confere com o original.

Ass. 

ANÁLISE DE DEMONSTRAÇÕES CONTÁBEIS



N.º GONCALVES DE SOUSA

R. PERNAMBUCO, 40 - CEASA II - CEP : 66765-000

DOM PEDRO I MA

CNPJ: 28.276.004/0001-00

I.E.: 12.535272-7

Local de Registro: JUCEMA

Data do Registro: 27/07/2017

Período Movimento: JANEIRO/2019 a DEZEMBRO/2019

Nº do Registro: 21801238291

ÍNDICE DE INDEPENDÊNCIA FINANCEIRA

ÍNDICE DE INDEPENDÊNCIA FINANCEIRA			
IIF =	Patrimônio Líquido	IIF =	266.462,00
	Ativo		557.023,10
		IIF :	0,47837

ÍNDICE DE SOLVÊNCIA GERAL

ÍNDICE DE SOLVÊNCIA GERAL			
ISG =	Ativo	ISG =	557.023,10
	Passivo Circulante + Passivo não Circulante		305.196,42
		ISG :	1,82513

ÍNDICE DE GRAU DE IMOBILIZAÇÃO

ÍNDICE DE GRAU DE IMOBILIZAÇÃO			
IGI =	Ativo Imobilizado	IGI =	130.500,00
	Patrimônio Líquido		266.462,00
		IGI :	0,48975

PREFEITURA MUN DE DOM PEL
 Certifico que a presente cóp.
 confere com o original.

Ass. 







ASSINATURA ELETRÔNICA

Certificamos que o ato da empresa N GONCALVES DE SOUSA consta assinado digitalmente por:

IDENTIFICAÇÃO DO(S) ASSINANTE(S)	
CPF	Nome
04130021362	ANTONIO PEREIRA NEVES NETO
04618793302	NATANAEL GONCALVES DE SOUSA

REFEITURA MUN. DE DOM PEDRO/MA,
Certifico que a presente cópia
confere com o original.

Ass. 

CERTIFICO O REGISTRO EM 17/07/2020 13:53 SOB Nº 20200536036.
PROTOCOLO: 200536036 DE 17/07/2020. CÓDIGO DE VERIFICAÇÃO:
12003037479. NIRE: 21801238291.
N GONCALVES DE SOUSA

JUCEMA

Lilian Theresa Rodrigues Mendonça
SECRETARIA-GERAL
SÃO LUIS, 17/07/2020
www.empresafacil.ma.gov.br



A validade deste documento, se impresso, fica sujeito à comprovação de sua autenticidade nos respectivos portais.
Informando seus respectivos códigos de verificação



TERMO DE ENCERRAMENTO

BALANÇO PATRIMONIAL

Nº de Ordem: 3

Contém este livro 11 FOLHA(S) numeradas eletronicamente do número 1 a 11 e
serviço de Balanço Patrimonial, referente à movimentação contábil do período compreendido
entre 01/01/2019 a 31/12/2019 obtidas através de processamento eletrônico com os
lançamentos das operações próprias do estabelecimento abaixo identificado:

Nome: N GONCALVES DE SOUSA
Endereço: R PERNAMBUCO, 40
Bairro: CEASA II
C.E.P.: 86765-000
Cidade: DOM PEDRO / MA

Registrado em JUCEMA
sob nº 21801236291

Arquivado em 27/07/2017

Inscrição Estadual nº 12.535272-7
C.N.R.J. nº 26.275.004/0001-00

REFEITURA MUN. DE DOM PEDRO
Certifico que a presente cópia
confere com o original.

Ass. 

Dom Pedro/MA, 31 de Dezembro de 2019

ANTONIO PEREIRA NEVES NETO
Donador
C.P.F.: 041.000.210-62
R.G.: 03205936200084
C.R.C.: MA-012727

NATANAEL GONCALVES DE SOUSA
EMPRESARIO
C.P.F.: 046.197.933-02
R.G.: 371169220090







TERMO DE ABERTURA

BALANÇO PATRIMONIAL

Nº de Ordem 3

Contém este livro 11 FOLHA(S) numeradas eletronicamente do número 1 a 11 e servirá de Balanço Patrimonial, referente à movimentação contábil do período compreendido entre 01/01/2019 a 31/12/2019 obtidas através de processamento eletrônico com os lançamentos das operações próprias do estabelecimento abaixo identificado.

Nome: N GONÇALVES DE SOUSA
Endereço: R. Fátima, s/nº, JDDO-40
Bairro: CEASA II
C.E.P.: 56785-000
Cidade: DOM PEDRO / MA

Registrado em JUCEMA
sob nº 21801238291

Arquivado em 27/07/2017

Inscrição Estadual nº 12.535272-7
CNPJ nº 28.278.004/0001-00

PREFEITURA MUN. DE DOM PEDRO / MA
Certifico que a presente cópia
confere com o original.

Ass. 

Dom Pedro/MA, 01 de Janeiro de 2019

ANTONIO PEREIRA NEVES NETO
Contador
C.P.F.: 041300273-82
R.G.: 0323903620084
C.R.C.: MA-012727

MATANAEL GONÇALVES DE SOUSA
EMPRESARIO
C.P.F.: 046.197.933-02
R.G.: 371169220090







CERTIDÃO DE FALÊNCIA OU RECUPERAÇÃO JUDICIAL

USANDO da faculdade que me confere a Lei, **CERTIFICO**, a requerimento de pessoa interessada, que, dando busca nos arquivos dos feitos referentes às **Varas Cíveis e Comércio**, nos últimos **10 (dez) anos**, constatei **NÃO EXISTIR** distribuição de **AÇÕES DE FALÊNCIA OU RECUPERAÇÃO JUDICIAL** contra **N. GONÇALVES DE SOUSA**, CNPJ nº **28.275.004/0001-00**, com endereço na **Rua Pernambuco, nº 40, Ceasa II, CEP: 65765-000, Dom Pedro/MA**. **CERTIFICO**, finalmente, que esta Secretaria de Distribuição é a única existente nesta Comarca de Dom Pedro, Estado do Maranhão. O referido é verdade e dou fé. Dada e passada a presente certidão na Secretaria de Distribuição a meu cargo, no Fórum "José de Ribamar Fiquene", nesta cidade de Dom Pedro, Estado do Maranhão. Eu, Wendson Barbosa da Silva, Técnico Judiciário, mat.179267, consultei e digitei. E eu, Josemar Rafael Cunha Filho, Secretário Judicial, subscrevo e assino.

Dom Pedro/MA, 27 de abril de 2021

PREFEITURA MUN DE DOM PEDRO
Certifico que a presente cc
confere com o original.
ASS.

JOSEMAR RAFAEL CUNHA FILHO
Secretário Judicial
Mat. 192385



OBSERVAÇÃO:

O CNPJ/CPF constante nesta certidão foi informado pelo solicitante. Sua titularidade deverá ser conferida pelo interessado ou destinatário. Válida por 60 dias, conforme art. 198 do Código de Normas CGJ/MA.
ESTA CERTIDÃO ABRANGE A VARA ÚNICA DA COMARCA DE DOM PEDRO - MA.

Rua Engenheiro Rui Mesquita, s/n, Centro
Dom Pedro/MA - CEP: 65.765-000

(99) 3662-1457 - e-mail: vara1_dped@tjma.jus.br